

Decreto n° 4.034

De 01 de Julho de 2021

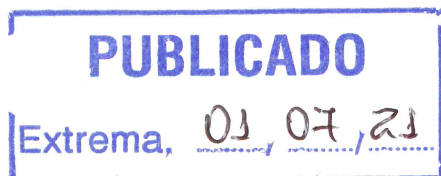

“Autoriza o Poder Executivo a fazer abertura de crédito suplementar no Orçamento do corrente exercício de 2021, utilizando parte do Excesso de Arrecadação por fonte de recurso, para atender suas necessidades e dá outras providências”

O Prefeito do Município de Extrema, MG, João

Batista da Silva, no uso de suas atribuições legais,

Decreta:

Artigo 1º - Em atenção ao parágrafo único do artigo 1º da Lei nº 4.356 de 23/06/2021, fica autorizado à abertura de Crédito Suplementar no valor de R\$ 28.486.427,97 (vinte e oito milhões quatrocentos e oitenta e seis mil quatrocentos e vinte e sete reais e noventa e sete centavos) para atender aos seguintes programas:

Ficha 0000002 **Dotação** 02001001.0412200191.013.0024.44905100000
Órgão 02001 - SECRETARIA MUNICIPAL DE GOVERNO
Unidade 001 - SECRETARIA MUNICIPAL DE GOVERNO
Função 04 - ADMINISTRAÇÃO
Subfunção 122 - ADMINISTRAÇÃO GERAL
Programa 0019 - EXTREMA GOVERNABILIDADE
Projeto 1.013 - Governabilidade e Resultado
Elemento 44905100000 - OBRAS E INSTALAÇÕES
Fonte 100 - RECURSOS ORDINARIOS
Valor R\$ 550.000,00

Ficha 0000008 **Dotação** 02001001.0412200192.042.0219.31901100000
Órgão 02001 - SECRETARIA MUNICIPAL DE GOVERNO
Unidade 001 - SECRETARIA MUNICIPAL DE GOVERNO
Função 04 - ADMINISTRAÇÃO
Subfunção 122 - ADMINISTRAÇÃO GERAL
Programa 0019 - EXTREMA GOVERNABILIDADE
Projeto 2.042 - Governabilidade e Resultado
Elemento 31901100000 - VENCIMENTOS E VANTAGENS FIXAS - PESSOAL CIVIL
Fonte 100 - RECURSOS ORDINARIOS
Valor R\$ 90.000,00

Ficha 0000009 **Dotação** 02001001.0412200192.042.0219.31901300000
Órgão 02001 - SECRETARIA MUNICIPAL DE GOVERNO
Unidade 001 - SECRETARIA MUNICIPAL DE GOVERNO
Função 04 - ADMINISTRAÇÃO
Subfunção 122 - ADMINISTRAÇÃO GERAL
Programa 0019 - EXTREMA GOVERNABILIDADE
Projeto 2.042 - Governabilidade e Resultado
Elemento 31901300000 - OBRIGACÕES PATRONAIS
Fonte 100 - RECURSOS ORDINARIOS
Valor R\$ 37.000,00





PREFEITURA DE
EXTREMA

Av. Delegado Waldemar Gomes Pinto, 1624
Ponte Nova | Extrema/MG | CEP 37.640-000
(35) 3435.1911



www.extrema.mg.gov.br

Inovação e Gestão de Resultados

Ficha 0000011 **Dotação** 02001001.0412200192.042.0219.31911300000
Órgão 02001 - SECRETARIA MUNICIPAL DE GOVERNO
Unidade 001 - SECRETARIA MUNICIPAL DE GOVERNO
Função 04 - ADMINISTRAÇÃO
Subfunção 122 - ADMINISTRAÇÃO GERAL
Programa 0019 - EXTREMA GOVERNABILIDADE
Projeto 2.042 - Governabilidade e Resultado
Elemento 31911300000 - OBRIGAÇÕES PATRONAIS
Fonte 100 - RECURSOS ORDINARIOS
Valor R\$ 35.000,00

Ficha 0000014 **Dotação** 02001001.0412200192.042.0219.33903000000
Órgão 02001 - SECRETARIA MUNICIPAL DE GOVERNO
Unidade 001 - SECRETARIA MUNICIPAL DE GOVERNO
Função 04 - ADMINISTRAÇÃO
Subfunção 122 - ADMINISTRAÇÃO GERAL
Programa 0019 - EXTREMA GOVERNABILIDADE
Projeto 2.042 - Governabilidade e Resultado
Elemento 33903000000 - MATERIAL DE CONSUMO
Fonte 100 - RECURSOS ORDINARIOS
Valor R\$ 22.500,00

Ficha 0000016 **Dotação** 02001001.0412200192.042.0219.33903600000
Órgão 02001 - SECRETARIA MUNICIPAL DE GOVERNO
Unidade 001 - SECRETARIA MUNICIPAL DE GOVERNO
Função 04 - ADMINISTRAÇÃO
Subfunção 122 - ADMINISTRAÇÃO GERAL
Programa 0019 - EXTREMA GOVERNABILIDADE
Projeto 2.042 - Governabilidade e Resultado
Elemento 33903600000 - OUTROS SERVIÇOS DE TERCEIROS -PESSOA FÍSICA
Fonte 100 - RECURSOS ORDINARIOS
Valor R\$ 24.000,00

Ficha 0000017 **Dotação** 02001001.0412200192.042.0219.33903900000
Órgão 02001 - SECRETARIA MUNICIPAL DE GOVERNO
Unidade 001 - SECRETARIA MUNICIPAL DE GOVERNO
Função 04 - ADMINISTRAÇÃO
Subfunção 122 - ADMINISTRAÇÃO GERAL
Programa 0019 - EXTREMA GOVERNABILIDADE
Projeto 2.042 - Governabilidade e Resultado
Elemento 33903900000 - OUTROS SERVIÇOS DE TERCEIROS -PESSOA JURÍDICA
Fonte 100 - RECURSOS ORDINARIOS
Valor R\$ 10.000,00

Ficha 0000070 **Dotação** 02001002.0412200202.041.0275.44905200000
Órgão 02001 - SECRETARIA MUNICIPAL DE GOVERNO
Unidade 002 - GERÊNCIA DE VIGILÂNCIA PATRIMONIAL
Função 04 - ADMINISTRAÇÃO
Subfunção 122 - ADMINISTRAÇÃO GERAL
Programa 0020 - EXTREMA MAIS SEGURA
Projeto 2.041 - Gestão de Vigilância Patrimonial e Apoio à Segurança Pública
Elemento 44905200000 - EQUIPAMENTOS E MATERIAL PERMANENTE
Fonte 100 - RECURSOS ORDINARIOS
Valor R\$ 3.008,00

Ficha 0000075 **Dotação** 02001002.0618100202.041.0208.31911300000
Órgão 02001 - SECRETARIA MUNICIPAL DE GOVERNO
Unidade 002 - GERÊNCIA DE VIGILÂNCIA PATRIMONIAL
Função 06 - SEGURANÇA PÚBLICA
Subfunção 181 - POLÍCIAMENTO
Programa 0020 - EXTREMA MAIS SEGURA
Projeto 2.041 - Gestão de Vigilância Patrimonial e Apoio à Segurança Pública
Elemento 31911300000 - OBRIGAÇÕES PATRONAIS
Fonte 100 - RECURSOS ORDINARIOS
Valor R\$ 1.500,00

Ficha 0000088 **Dotação** 02001002.0618100202.041.0209.31901100000
Órgão 02001 - SECRETARIA MUNICIPAL DE GOVERNO
Unidade 002 - GERÊNCIA DE VIGILÂNCIA PATRIMONIAL
Função 06 - SEGURANÇA PÚBLICA
Subfunção 181 - POLÍCIAMENTO
Programa 0020 - EXTREMA MAIS SEGURA



Projeto 2.041 - Gestão de Vigilância Patrimonial e Apoio à Segurança Pública
Elemento 31901100000 - VENCIMENTOS E VANTAGENS FIXAS - PESSOAL CIVIL
Fonte 100 - RECURSOS ORDINARIOS
Valor R\$ 75.000,00

Ficha 0000091 **Dotação** 02001002.0618100202.041.0209.31911300000
Orgão 02001 - SECRETARIA MUNICIPAL DE GOVERNO
Unidade 002 - GERÊNCIA DE VIGILÂNCIA PATRIMONIAL
Função 06 - SEGURANÇA PÚBLICA
Subfunção 181 - POLÍCIAMENTO
Programa 0020 - EXTREMA MAIS SEGURA

Projeto 2.041 - Gestão de Vigilância Patrimonial e Apoio à Segurança Pública
Elemento 31911300000 - OBRIGAÇÕES PATRONAIS
Fonte 100 - RECURSOS ORDINARIOS
Valor R\$ 25.000,00

Ficha 0000094 **Dotação** 02001002.0618100202.041.0209.33903000000
Orgão 02001 - SECRETARIA MUNICIPAL DE GOVERNO
Unidade 002 - GERÊNCIA DE VIGILÂNCIA PATRIMONIAL
Função 06 - SEGURANÇA PÚBLICA
Subfunção 181 - POLÍCIAMENTO
Programa 0020 - EXTREMA MAIS SEGURA

Projeto 2.041 - Gestão de Vigilância Patrimonial e Apoio à Segurança Pública
Elemento 33903000000 - MATERIAL DE CONSUMO
Fonte 100 - RECURSOS ORDINARIOS
Valor R\$ 20.000,00

Ficha 0000096 **Dotação** 02001002.0618100202.041.0209.33903600000
Orgão 02001 - SECRETARIA MUNICIPAL DE GOVERNO
Unidade 002 - GERÊNCIA DE VIGILÂNCIA PATRIMONIAL
Função 06 - SEGURANÇA PÚBLICA
Subfunção 181 - POLÍCIAMENTO
Programa 0020 - EXTREMA MAIS SEGURA

Projeto 2.041 - Gestão de Vigilância Patrimonial e Apoio à Segurança Pública
Elemento 33903600000 - OUTROS SERVIÇOS DE TERCEIROS - PESSOA FÍSICA
Fonte 100 - RECURSOS ORDINARIOS
Valor R\$ 10.000,00

Ficha 0000101 **Dotação** 02001002.0618100202.041.0209.44905200000
Orgão 02001 - SECRETARIA MUNICIPAL DE GOVERNO
Unidade 002 - GERÊNCIA DE VIGILÂNCIA PATRIMONIAL
Função 06 - SEGURANÇA PÚBLICA
Subfunção 181 - POLÍCIAMENTO
Programa 0020 - EXTREMA MAIS SEGURA

Projeto 2.041 - Gestão de Vigilância Patrimonial e Apoio à Segurança Pública
Elemento 44905200000 - EQUIPAMENTOS E MATERIAL PERMANENTE
Fonte 100 - RECURSOS ORDINARIOS
Valor R\$ 6.016,00

Ficha 0001245 **Dotação** 02001003.0413100212.044.0235.33904000000
Orgão 02001 - SECRETARIA MUNICIPAL DE GOVERNO
Unidade 003 - GERÊNCIA DE COMUNICAÇÃO E MARKETING
Função 04 - ADMINISTRAÇÃO
Subfunção 131 - COMUNICAÇÃO SOCIAL
Programa 0021 - EXTREMA TRANSPARENTE

Projeto 2.044 - Comunicação e Marketing
Elemento 33904000000 - SERVIÇOS DE TECNOLOGIA DA INFORMAÇÃO E COMUNICAÇÃO - PESSOA JURÍDICA
Fonte 100 - RECURSOS ORDINARIOS
Valor R\$ 23.905,20

Ficha 0000154 **Dotação** 02002001.0206200192.043.0232.31901100000
Orgão 02002 - PROCURADORIA GERAL DO MUNICÍPIO
Unidade 001 - PROCURADORIA GERAL DO MUNICÍPIO
Função 02 - JUDICIÁRIA
Subfunção 062 - DEFESA DO INTERESSE PÚBLICO NO PROCESSO JUDICIÁRIO
Programa 0019 - EXTREMA GOVERNABILIDADE

Projeto 2.043 - Apoio Administrativo e Gestão da Procuradoria Municipal
Elemento 31901100000 - VENCIMENTOS E VANTAGENS FIXAS - PESSOAL CIVIL
Fonte 100 - RECURSOS ORDINARIOS
Valor R\$ 80.000,00

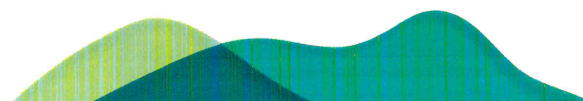



PREFEITURA DE
EXTREMA

Av. Delegado Waldemar Gomes Pinto, 1624
Ponte Nova | Extrema/MG | CEP 37.640-000
(35) 3435.1911



www.extrema.mg.gov.br

Inovação e Gestão de Resultados

Ficha 0000155 **Dotação** 02002001.0206200192.043.0232.31901300000
Órgão 02002 - PROCURADORIA GERAL DO MUNICÍPIO
Unidade 001 - PROCURADORIA GERAL DO MUNICÍPIO
Função 02 - JUDICIÁRIA
Subfunção 062 - DEFESA DO INTERESSE PÚBLICO NO PROCESSO JUDICIÁRIO
Programa 0019 - EXTREMA GOVERNABILIDADE
Projeto 2.043 - Apoio Administrativo e Gestão da Procuradoria Municipal
Elemento 31901300000 - OBRIGAÇÕES PATRONAIS
Fonte 100 - RECURSOS ORDINÁRIOS
Valor R\$ 16.000,00

Ficha 0000165 **Dotação** 02002001.0206200192.043.0234.31909100000
Órgão 02002 - PROCURADORIA GERAL DO MUNICÍPIO
Unidade 001 - PROCURADORIA GERAL DO MUNICÍPIO
Função 02 - JUDICIÁRIA
Subfunção 062 - DEFESA DO INTERESSE PÚBLICO NO PROCESSO JUDICIÁRIO
Programa 0019 - EXTREMA GOVERNABILIDADE
Projeto 2.043 - Apoio Administrativo e Gestão da Procuradoria Municipal
Elemento 31909100000 - SENTENÇAS JUDICIAIS
Fonte 100 - RECURSOS ORDINÁRIOS
Valor R\$ 222.800,00

Ficha 0000167 **Dotação** 02002001.0206200192.043.0234.44909100000
Órgão 02002 - PROCURADORIA GERAL DO MUNICÍPIO
Unidade 001 - PROCURADORIA GERAL DO MUNICÍPIO
Função 02 - JUDICIÁRIA
Subfunção 062 - DEFESA DO INTERESSE PÚBLICO NO PROCESSO JUDICIÁRIO
Programa 0019 - EXTREMA GOVERNABILIDADE
Projeto 2.043 - Apoio Administrativo e Gestão da Procuradoria Municipal
Elemento 44909100000 - SENTENÇAS JUDICIAIS
Fonte 100 - RECURSOS ORDINÁRIOS
Valor R\$ 21.000,00

Ficha 0000177 **Dotação** 02003001.0412400232.045.0242.31909400000
Órgão 02003 - CONTROLADORIA GERAL DO MUNICÍPIO
Unidade 001 - CONTROLADORIA GERAL DO MUNICÍPIO
Função 04 - ADMINISTRAÇÃO
Subfunção 124 - CONTRÔLE INTERNO
Programa 0023 - EXTREMA EFICIENTE
Projeto 2.045 - Fiscalização e organização interna
Elemento 31909400000 - INDENIZAÇÕES E RESTITUIÇÕES TRABALHISTAS
Fonte 100 - RECURSOS ORDINÁRIOS
Valor R\$ 2.000,00

Ficha 0000188 **Dotação** 02004001.0412100222.050.0262.33903000000
Órgão 02004 - SECRETARIA MUNICIPAL DE PLANEJAMENTO, ORÇAMENTO E GESTÃO
Unidade 001 - SECRETARIA MUNICIPAL DE PLANEJAMENTO, ORÇAMENTO E GESTÃO
Função 04 - ADMINISTRAÇÃO
Subfunção 121 - PLANEJAMENTO E ORÇAMENTO
Programa 0022 - PLANEJAMENTO E GESTÃO INTEGRADA
Projeto 2.050 - Gestão de Finanças e Orçamento
Elemento 33903000000 - MATERIAL DE CONSUMO
Fonte 100 - RECURSOS ORDINÁRIOS
Valor R\$ 2.000,00

Ficha 0000190 **Dotação** 02004001.0412100222.050.0262.33903900000
Órgão 02004 - SECRETARIA MUNICIPAL DE PLANEJAMENTO, ORÇAMENTO E GESTÃO
Unidade 001 - SECRETARIA MUNICIPAL DE PLANEJAMENTO, ORÇAMENTO E GESTÃO
Função 04 - ADMINISTRAÇÃO
Subfunção 121 - PLANEJAMENTO E ORÇAMENTO
Programa 0022 - PLANEJAMENTO E GESTÃO INTEGRADA
Projeto 2.050 - Gestão de Finanças e Orçamento
Elemento 33903900000 - OUTROS SERVIÇOS DE TERCEIROS - PESSOA JURÍDICA
Fonte 100 - RECURSOS ORDINÁRIOS
Valor R\$ 15.000,00

Ficha 0000195 **Dotação** 02004001.0412100222.050.0263.31901100000
Órgão 02004 - SECRETARIA MUNICIPAL DE PLANEJAMENTO, ORÇAMENTO E GESTÃO
Unidade 001 - SECRETARIA MUNICIPAL DE PLANEJAMENTO, ORÇAMENTO E GESTÃO
Função 04 - ADMINISTRAÇÃO
Subfunção 121 - PLANEJAMENTO E ORÇAMENTO
Programa 0022 - PLANEJAMENTO E GESTÃO INTEGRADA

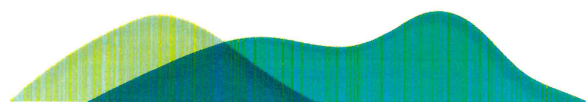

Projeto 2.050 - Gestão de Finanças e Orçamento
Elemento 31901100000 - VENCIMENTOS E VANTAGENS FIXAS - PESSOAL CIVIL
Fonte 100 - RECURSOS ORDINARIOS
Valor R\$ 360.000,00

Ficha 0000196 **Dotação** 02004001.0412100222.050.0263.31901300000
Órgão 02004 - SECRETARIA MUNICIPAL DE PLANEJAMENTO, ORÇAMENTO E GESTÃO
Unidade 001 - SECRETARIA MUNICIPAL DE PLANEJAMENTO, ORÇAMENTO E GESTÃO
Função 04 - ADMINISTRAÇÃO
Subfunção 121 - PLANEJAMENTO E ORÇAMENTO
Programa 0022 - PLANEJAMENTO E GESTÃO INTEGRADA
Projeto 2.050 - Gestão de Finanças e Orçamento
Elemento 31901300000 - OBRIGAÇÕES PATRONAIS
Fonte 100 - RECURSOS ORDINARIOS
Valor R\$ 16.000,00

Ficha 0000198 **Dotação** 02004001.0412100222.050.0263.31911300000
Órgão 02004 - SECRETARIA MUNICIPAL DE PLANEJAMENTO, ORÇAMENTO E GESTÃO
Unidade 001 - SECRETARIA MUNICIPAL DE PLANEJAMENTO, ORÇAMENTO E GESTÃO
Função 04 - ADMINISTRAÇÃO
Subfunção 121 - PLANEJAMENTO E ORÇAMENTO
Programa 0022 - PLANEJAMENTO E GESTÃO INTEGRADA
Projeto 2.050 - Gestão de Finanças e Orçamento
Elemento 31911300000 - OBRIGAÇÕES PATRONAIS
Fonte 100 - RECURSOS ORDINARIOS
Valor R\$ 65.000,00

Ficha 0000199 **Dotação** 02004001.0412100222.050.0263.33504100000
Órgão 02004 - SECRETARIA MUNICIPAL DE PLANEJAMENTO, ORÇAMENTO E GESTÃO
Unidade 001 - SECRETARIA MUNICIPAL DE PLANEJAMENTO, ORÇAMENTO E GESTÃO
Função 04 - ADMINISTRAÇÃO
Subfunção 121 - PLANEJAMENTO E ORÇAMENTO
Programa 0022 - PLANEJAMENTO E GESTÃO INTEGRADA
Projeto 2.050 - Gestão de Finanças e Orçamento
Elemento 33504100000 - CONTRIBUIÇÕES
Fonte 100 - RECURSOS ORDINARIOS
Valor R\$ 2.500,00

Ficha 0000201 **Dotação** 02004001.0412100222.050.0263.33903600000
Órgão 02004 - SECRETARIA MUNICIPAL DE PLANEJAMENTO, ORÇAMENTO E GESTÃO
Unidade 001 - SECRETARIA MUNICIPAL DE PLANEJAMENTO, ORÇAMENTO E GESTÃO
Função 04 - ADMINISTRAÇÃO
Subfunção 121 - PLANEJAMENTO E ORÇAMENTO
Programa 0022 - PLANEJAMENTO E GESTÃO INTEGRADA
Projeto 2.050 - Gestão de Finanças e Orçamento
Elemento 33903600000 - OUTROS SERVIÇOS DE TERCEIROS -PESSOA FÍSICA
Fonte 100 - RECURSOS ORDINARIOS
Valor R\$ 15.000,00

Ficha 0000215 **Dotação** 02004001.2884600220.001.0266.33919700000
Órgão 02004 - SECRETARIA MUNICIPAL DE PLANEJAMENTO, ORÇAMENTO E GESTÃO
Unidade 001 - SECRETARIA MUNICIPAL DE PLANEJAMENTO, ORÇAMENTO E GESTÃO
Função 28 - ENCARGOS ESPECIAIS
Subfunção 846 - OUTROS ENCARGOS ESPECIAIS
Programa 0022 - PLANEJAMENTO E GESTÃO INTEGRADA
Projeto 0.001 - Gestão de Finanças e Orçamento
Elemento 33919700000 - APORTÉ PARA COBERTURA DO DÉFICIT ATUARIAL DO RPPS
Fonte 100 - RECURSOS ORDINARIOS
Valor R\$ 2.610.000,00

Ficha 0000218 **Dotação** 02004002.0412200222.048.0257.31901100000
Órgão 02004 - SECRETARIA MUNICIPAL DE PLANEJAMENTO, ORÇAMENTO E GESTÃO
Unidade 002 - GERÊNCIA DE FAZENDA E GEOINFORMAÇÃO
Função 04 - ADMINISTRAÇÃO
Subfunção 122 - ADMINISTRAÇÃO GERAL
Programa 0022 - PLANEJAMENTO E GESTÃO INTEGRADA
Projeto 2.048 - Gestão Fazendária e Geoinformação
Elemento 31901100000 - VENCIMENTOS E VANTAGENS FIXAS - PESSOAL CIVIL
Fonte 100 - RECURSOS ORDINARIOS
Valor R\$ 55.000,00



PREFEITURA DE
EXTREMA

Av. Delegado Waldemar Gomes Pinto, 1624
Ponte Nova | Extrema/MG | CEP 37.640-000
(35) 3435.1911



www.extrema.mg.gov.br

Inovação e Gestão de Resultados

Ficha 0000219 **Dotação** 02004002.0412200222.048.0257.31901300000
Órgão 02004 - SECRETARIA MUNICIPAL DE PLANEJAMENTO, ORÇAMENTO E GESTÃO
Unidade 002 - GERÊNCIA DE FAZENDA E GEOINFORMAÇÃO
Função 04 - ADMINISTRAÇÃO
Subfunção 122 - ADMINISTRAÇÃO GERAL
Programa 0022 - PLANEJAMENTO E GESTÃO INTEGRADA
Projeto 2.048 - Gestão Fazendária e Geoinformação
Elemento 31901300000 - OBRIGAÇÕES PATRONAIS
Fonte 100 - RECURSOS ORDINÁRIOS
Valor R\$ 45.000,00

Ficha 0000264 **Dotação** 02004004.0412200222.046.0247.33903000000
Órgão 02004 - SECRETARIA MUNICIPAL DE PLANEJAMENTO, ORÇAMENTO E GESTÃO
Unidade 004 - GERÊNCIA DE FROTAS E PATRIMÔNIO
Função 04 - ADMINISTRAÇÃO
Subfunção 122 - ADMINISTRAÇÃO GERAL
Programa 0022 - PLANEJAMENTO E GESTÃO INTEGRADA
Projeto 2.046 - Gestão e Manutenção da Frota e Patrimônio
Elemento 33903000000 - MATERIAL DE CONSUMO
Fonte 100 - RECURSOS ORDINÁRIOS
Valor R\$ 20.000,00

Ficha 0000270 **Dotação** 02004004.0412200222.046.0248.31901100000
Órgão 02004 - SECRETARIA MUNICIPAL DE PLANEJAMENTO, ORÇAMENTO E GESTÃO
Unidade 004 - GERÊNCIA DE FROTAS E PATRIMÔNIO
Função 04 - ADMINISTRAÇÃO
Subfunção 122 - ADMINISTRAÇÃO GERAL
Programa 0022 - PLANEJAMENTO E GESTÃO INTEGRADA
Projeto 2.046 - Gestão e Manutenção da Frota e Patrimônio
Elemento 31901100000 - VENCIMENTOS E VANTAGENS FIXAS - PESSOAL CIVIL
Fonte 100 - RECURSOS ORDINÁRIOS
Valor R\$ 360.000,00

Ficha 0000271 **Dotação** 02004004.0412200222.046.0248.31901300000
Órgão 02004 - SECRETARIA MUNICIPAL DE PLANEJAMENTO, ORÇAMENTO E GESTÃO
Unidade 004 - GERÊNCIA DE FROTAS E PATRIMÔNIO
Função 04 - ADMINISTRAÇÃO
Subfunção 122 - ADMINISTRAÇÃO GERAL
Programa 0022 - PLANEJAMENTO E GESTÃO INTEGRADA
Projeto 2.046 - Gestão e Manutenção da Frota e Patrimônio
Elemento 31901300000 - OBRIGAÇÕES PATRONAIS
Fonte 100 - RECURSOS ORDINÁRIOS
Valor R\$ 55.000,00

Ficha 0000273 **Dotação** 02004004.0412200222.046.0248.31911300000
Órgão 02004 - SECRETARIA MUNICIPAL DE PLANEJAMENTO, ORÇAMENTO E GESTÃO
Unidade 004 - GERÊNCIA DE FROTAS E PATRIMÔNIO
Função 04 - ADMINISTRAÇÃO
Subfunção 122 - ADMINISTRAÇÃO GERAL
Programa 0022 - PLANEJAMENTO E GESTÃO INTEGRADA
Projeto 2.046 - Gestão e Manutenção da Frota e Patrimônio
Elemento 31911300000 - OBRIGAÇÕES PATRONAIS
Fonte 100 - RECURSOS ORDINÁRIOS
Valor R\$ 38.000,00

Ficha 0000285 **Dotação** 02004005.0412200222.049.0259.33903900000
Órgão 02004 - SECRETARIA MUNICIPAL DE PLANEJAMENTO, ORÇAMENTO E GESTÃO
Unidade 005 - GERÊNCIA DE COMPRAS E LICITAÇÕES
Função 04 - ADMINISTRAÇÃO
Subfunção 122 - ADMINISTRAÇÃO GERAL
Programa 0022 - PLANEJAMENTO E GESTÃO INTEGRADA
Projeto 2.049 - Gestão de Compras e Licitação
Elemento 33903900000 - OUTROS SERVIÇOS DE TERCEIROS -PESSOA JURÍDICA
Fonte 100 - RECURSOS ORDINÁRIOS
Valor R\$ 5.173,28

Ficha 0000289 **Dotação** 02004005.0412200222.049.0260.31901100000
Órgão 02004 - SECRETARIA MUNICIPAL DE PLANEJAMENTO, ORÇAMENTO E GESTÃO
Unidade 005 - GERÊNCIA DE COMPRAS E LICITAÇÕES
Função 04 - ADMINISTRAÇÃO
Subfunção 122 - ADMINISTRAÇÃO GERAL
Programa 0022 - PLANEJAMENTO E GESTÃO INTEGRADA

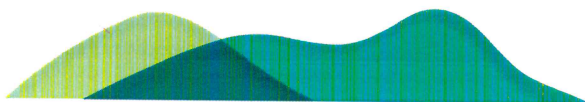

Projeto 2.049 - Gestão de Compras e Licitação

Elemento 31901100000 - VENCIMENTOS E VANTAGENS FIXAS - PESSOAL CIVIL

Fonte 100 - RECURSOS ORDINARIOS

Valor R\$ 100.000,00

Ficha 0000290 **Dotação** 02004005.0412200222.049.0260.31901300000

Órgão 02004 - SECRETARIA MUNICIPAL DE PLANEJAMENTO, ORÇAMENTO E GESTÃO

Unidade 005 - GERÊNCIA DE COMPRAS E LICITAÇÕES

Função 04 - ADMINISTRAÇÃO

Subfunção 122 - ADMINISTRAÇÃO GERAL

Programa 0022 - PLANEJAMENTO E GESTÃO INTEGRADA

Projeto 2.049 - Gestão de Compras e Licitação

Elemento 31901300000 - OBRIGAÇÕES PATRONAIS

Fonte 100 - RECURSOS ORDINARIOS

Valor R\$ 27.000,00

Ficha 0000292 **Dotação** 02004005.0412200222.049.0260.31911300000

Órgão 02004 - SECRETARIA MUNICIPAL DE PLANEJAMENTO, ORÇAMENTO E GESTÃO

Unidade 005 - GERÊNCIA DE COMPRAS E LICITAÇÕES

Função 04 - ADMINISTRAÇÃO

Subfunção 122 - ADMINISTRAÇÃO GERAL

Programa 0022 - PLANEJAMENTO E GESTÃO INTEGRADA

Projeto 2.049 - Gestão de Compras e Licitação

Elemento 31911300000 - OBRIGAÇÕES PATRONAIS

Fonte 100 - RECURSOS ORDINARIOS

Valor R\$ 35.000,00

Ficha 0000303 **Dotação** 02005001.0412200012.001.0001.31901100000

Órgão 02005 - SECRETARIA MUNICIPAL DE DESENVOLVIMENTO ECONÔMICO

Unidade 001 - SECRETARIA MUNICIPAL DE DESENVOLVIMENTO ECONÔMICO

Função 04 - ADMINISTRAÇÃO

Subfunção 122 - ADMINISTRAÇÃO GERAL

Programa 0001 - EXTREMA DESENVOLVE

Projeto 2.001 - Gestão do Empreendedorismo

Elemento 31901100000 - VENCIMENTOS E VANTAGENS FIXAS - PESSOAL CIVIL

Fonte 100 - RECURSOS ORDINARIOS

Valor R\$ 156.000,00

Ficha 0000304 **Dotação** 02005001.0412200012.001.0001.31901300000

Órgão 02005 - SECRETARIA MUNICIPAL DE DESENVOLVIMENTO ECONÔMICO

Unidade 001 - SECRETARIA MUNICIPAL DE DESENVOLVIMENTO ECONÔMICO

Função 04 - ADMINISTRAÇÃO

Subfunção 122 - ADMINISTRAÇÃO GERAL

Programa 0001 - EXTREMA DESENVOLVE

Projeto 2.001 - Gestão do Empreendedorismo

Elemento 31901300000 - OBRIGAÇÕES PATRONAIS

Fonte 100 - RECURSOS ORDINARIOS

Valor R\$ 22.000,00

Ficha 0000306 **Dotação** 02005001.0412200012.001.0001.31911300000

Órgão 02005 - SECRETARIA MUNICIPAL DE DESENVOLVIMENTO ECONÔMICO

Unidade 001 - SECRETARIA MUNICIPAL DE DESENVOLVIMENTO ECONÔMICO

Função 04 - ADMINISTRAÇÃO

Subfunção 122 - ADMINISTRAÇÃO GERAL

Programa 0001 - EXTREMA DESENVOLVE

Projeto 2.001 - Gestão do Empreendedorismo

Elemento 31911300000 - OBRIGAÇÕES PATRONAIS

Fonte 100 - RECURSOS ORDINARIOS

Valor R\$ 18.000,00

Ficha 0000309 **Dotação** 02005001.0412200012.001.0001.33903600000

Órgão 02005 - SECRETARIA MUNICIPAL DE DESENVOLVIMENTO ECONÔMICO

Unidade 001 - SECRETARIA MUNICIPAL DE DESENVOLVIMENTO ECONÔMICO

Função 04 - ADMINISTRAÇÃO

Subfunção 122 - ADMINISTRAÇÃO GERAL

Programa 0001 - EXTREMA DESENVOLVE

Projeto 2.001 - Gestão do Empreendedorismo

Elemento 33903600000 - OUTROS SERVICOS DE TERCEIROS -PESSOA FÍSICA

Fonte 100 - RECURSOS ORDINARIOS

Valor R\$ 9.000,00

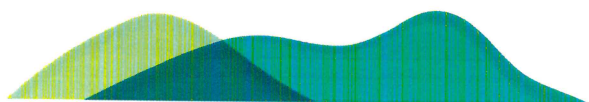

Ficha 0000331 **Dotação** 02005001.2060600011.002.0002.44905200000
Órgão 02005 - SECRETARIA MUNICIPAL DE DESENVOLVIMENTO ECONÔMICO
Unidade 001 - SECRETARIA MUNICIPAL DE DESENVOLVIMENTO ECONÔMICO
Função 20 - AGRICULTURA
Subfunção 606 - EXTENSÃO RURAL
Programa 0001 - EXTREMA DESENVOLVE
Projeto 1.002 - Apoio a Agricultura Familiar
Elemento 44905200000 - EQUIPAMENTOS E MATERIAL PERMANENTE
Fonte 100 - RECURSOS ORDINÁRIOS
Valor R\$ 170.500,00

Ficha 0000451 **Dotação** 02007001.1236100092.023.0120.44905100000
Órgão 02007 - SECRETARIA MUNICIPAL DE EDUCAÇÃO
Unidade 001 - SECRETARIA MUNICIPAL DE EDUCAÇÃO
Função 12 - EDUCAÇÃO
Subfunção 361 - ENSINO FUNDAMENTAL
Programa 0009 - EDUCAÇÃO PARA O FUTURO
Projeto 2.023 - Ganhando o Mundo - Ensino Fundamental
Elemento 44905100000 - OBRAS E INSTALAÇÕES
Fonte 101 - RECEITAS DE IMPOSTOS E DE TRANSFERÊNCIAS DE IMPOSTOS VINCULADOS À EDUCAÇÃO
Valor R\$ 200.000,00

Ficha 0000469 **Dotação** 02007001.1236100092.023.0124.31909400000
Órgão 02007 - SECRETARIA MUNICIPAL DE EDUCAÇÃO
Unidade 001 - SECRETARIA MUNICIPAL DE EDUCAÇÃO
Função 12 - EDUCAÇÃO
Subfunção 361 - ENSINO FUNDAMENTAL
Programa 0009 - EDUCAÇÃO PARA O FUTURO
Projeto 2.023 - Ganhando o Mundo - Ensino Fundamental
Elemento 31909400000 - INDENIZAÇÕES E RESTITUIÇÕES TRABALHISTAS
Fonte 101 - RECEITAS DE IMPOSTOS E DE TRANSFERÊNCIAS DE IMPOSTOS VINCULADOS À EDUCAÇÃO
Valor R\$ 3.000,00

Ficha 0000507 **Dotação** 02007001.1236500092.022.0118.31900400000
Órgão 02007 - SECRETARIA MUNICIPAL DE EDUCAÇÃO
Unidade 001 - SECRETARIA MUNICIPAL DE EDUCAÇÃO
Função 12 - EDUCAÇÃO
Subfunção 365 - EDUCAÇÃO INFANTIL
Programa 0009 - EDUCAÇÃO PARA O FUTURO
Projeto 2.022 - Preparando Voos - Pré-Escola
Elemento 31900400000 - CONTRATAÇÃO POR TEMPO DETERMINADO
Fonte 101 - RECEITAS DE IMPOSTOS E DE TRANSFERÊNCIAS DE IMPOSTOS VINCULADOS À EDUCAÇÃO
Valor R\$ 30.000,00

Ficha 0000509 **Dotação** 02007001.1236500092.022.0118.31901300000
Órgão 02007 - SECRETARIA MUNICIPAL DE EDUCAÇÃO
Unidade 001 - SECRETARIA MUNICIPAL DE EDUCAÇÃO
Função 12 - EDUCAÇÃO
Subfunção 365 - EDUCAÇÃO INFANTIL
Programa 0009 - EDUCAÇÃO PARA O FUTURO
Projeto 2.022 - Preparando Voos - Pré-Escola
Elemento 31901300000 - OBRIGAÇÕES PATRONAIS
Fonte 101 - RECEITAS DE IMPOSTOS E DE TRANSFERÊNCIAS DE IMPOSTOS VINCULADOS À EDUCAÇÃO
Valor R\$ 6.000,00

Ficha 0000550 **Dotação** 02007002.1236500092.022.0117.31901100000
Órgão 02007 - SECRETARIA MUNICIPAL DE EDUCAÇÃO
Unidade 002 - GESTÃO DO FUNDEB
Função 12 - EDUCAÇÃO
Subfunção 365 - EDUCAÇÃO INFANTIL
Programa 0009 - EDUCAÇÃO PARA O FUTURO
Projeto 2.022 - Preparando Voos - Pré-Escola
Elemento 31901100000 - VENCIMENTOS E VANTAGENS FIXAS - PESSOAL CIVIL
Fonte 118 - TRANSFERÊNCIAS DO FUNDEB PARA APLICAÇÃO NA REMUNERAÇÃO DOS PROFISSIONAIS DO MAGISTÉRIO EM EFETIVO
Valor R\$ 300.697,50

Ficha 0000553 **Dotação** 02007002.1236500092.022.0117.31911300000
Órgão 02007 - SECRETARIA MUNICIPAL DE EDUCAÇÃO
Unidade 002 - GESTÃO DO FUNDEB
Função 12 - EDUCAÇÃO
Subfunção 365 - EDUCAÇÃO INFANTIL
Programa 0009 - EDUCAÇÃO PARA O FUTURO

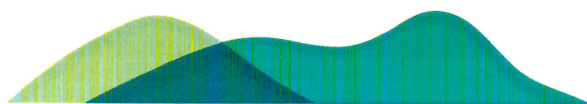

Projeto 2.022 - Preparando Voos - Pré-Escola
Elemento 31911300000 - OBRIGAÇÕES PATRONAIS
Fonte 118 - TRANSFERÊNCIAS DO FUNDEB PARA APLICAÇÃO NA REMUNERAÇÃO DOS PROFISSIONAIS DO MAGISTÉRIO EM EFETIVO
Valor R\$ 26.502,00

Ficha 0000564 **Dotação** 02008001.1012200072.016.0080.31900400000
Orgão 02008 - SECRETARIA MUNICIPAL DE SAÚDE
Unidade 001 - SECRETARIA MUNICIPAL DE SAÚDE
Função 10 - SAÚDE
Subfunção 122 - ADMINISTRAÇÃO GERAL
Programa 0007 - EFICIÊNCIA EM SAÚDE
Projeto 2.016 - Gestão Administrativa e Institucional da Saúde
Elemento 31900400000 - CONTRATAÇÃO POR TEMPO DETERMINADO
Fonte 102 - RECEITAS DE IMPOSTOS E DE TRANSFERÊNCIAS DE IMPOSTOS VINCULADOS À SAÚDE
Valor R\$ 41.660,00

Ficha 0000565 **Dotação** 02008001.1012200072.016.0080.31901100000
Orgão 02008 - SECRETARIA MUNICIPAL DE SAÚDE
Unidade 001 - SECRETARIA MUNICIPAL DE SAÚDE
Função 10 - SAÚDE
Subfunção 122 - ADMINISTRAÇÃO GERAL
Programa 0007 - EFICIÊNCIA EM SAÚDE
Projeto 2.016 - Gestão Administrativa e Institucional da Saúde
Elemento 31901100000 - VENCIMENTOS E VANTAGENS FIXAS - PESSOAL CIVIL
Fonte 102 - RECEITAS DE IMPOSTOS E DE TRANSFERÊNCIAS DE IMPOSTOS VINCULADOS À SAÚDE
Valor R\$ 53.330,00

Ficha 0000566 **Dotação** 02008001.1012200072.016.0080.31901300000
Orgão 02008 - SECRETARIA MUNICIPAL DE SAÚDE
Unidade 001 - SECRETARIA MUNICIPAL DE SAÚDE
Função 10 - SAÚDE
Subfunção 122 - ADMINISTRAÇÃO GERAL
Programa 0007 - EFICIÊNCIA EM SAÚDE
Projeto 2.016 - Gestão Administrativa e Institucional da Saúde
Elemento 31901300000 - OBRIGAÇÕES PATRONAIS
Fonte 102 - RECEITAS DE IMPOSTOS E DE TRANSFERÊNCIAS DE IMPOSTOS VINCULADOS À SAÚDE
Valor R\$ 4.300,00

Ficha 0000568 **Dotação** 02008001.1012200072.016.0080.31911300000
Orgão 02008 - SECRETARIA MUNICIPAL DE SAÚDE
Unidade 001 - SECRETARIA MUNICIPAL DE SAÚDE
Função 10 - SAÚDE
Subfunção 122 - ADMINISTRAÇÃO GERAL
Programa 0007 - EFICIÊNCIA EM SAÚDE
Projeto 2.016 - Gestão Administrativa e Institucional da Saúde
Elemento 31911300000 - OBRIGAÇÕES PATRONAIS
Fonte 102 - RECEITAS DE IMPOSTOS E DE TRANSFERÊNCIAS DE IMPOSTOS VINCULADOS À SAÚDE
Valor R\$ 2.800,00

Ficha 0000571 **Dotação** 02008001.1012200072.016.0081.33903000000
Orgão 02008 - SECRETARIA MUNICIPAL DE SAÚDE
Unidade 001 - SECRETARIA MUNICIPAL DE SAÚDE
Função 10 - SAÚDE
Subfunção 122 - ADMINISTRAÇÃO GERAL
Programa 0007 - EFICIÊNCIA EM SAÚDE
Projeto 2.016 - Gestão Administrativa e Institucional da Saúde
Elemento 33903000000 - MATERIAL DE CONSUMO
Fonte 102 - RECEITAS DE IMPOSTOS E DE TRANSFERÊNCIAS DE IMPOSTOS VINCULADOS À SAÚDE
Valor R\$ 41.201,00

Ficha 0000574 **Dotação** 02008001.1012200072.016.0081.33903400000
Orgão 02008 - SECRETARIA MUNICIPAL DE SAÚDE
Unidade 001 - SECRETARIA MUNICIPAL DE SAÚDE
Função 10 - SAÚDE
Subfunção 122 - ADMINISTRAÇÃO GERAL
Programa 0007 - EFICIÊNCIA EM SAÚDE
Projeto 2.016 - Gestão Administrativa e Institucional da Saúde
Elemento 33903400000 - OUTRAS DESPESAS DE PESSOAL DECORRENTES DE CONTRATOS DE TERCEIRIZAÇÃO
Fonte 102 - RECEITAS DE IMPOSTOS E DE TRANSFERÊNCIAS DE IMPOSTOS VINCULADOS À SAÚDE
Valor R\$ 700.000,00



PREFEITURA DE
EXTREMA

Av. Delegado Waldemar Gomes Pinto, 1624
Ponte Nova | Extrema/MG | CEP 37.640-000
(35) 3435.1911



www.extrema.mg.gov.br

Inovação e Gestão de Resultados

Ficha 0000576 **Dotação** 02008001.1012200072.016.0081.33903600000
Órgão 02008 - SECRETARIA MUNICIPAL DE SAÚDE
Unidade 001 - SECRETARIA MUNICIPAL DE SAÚDE
Função 10 - SAÚDE
Subfunção 122 - ADMINISTRAÇÃO GERAL
Programa 0007 - EFICIÊNCIA EM SAÚDE
Projeto 2.016 - Gestão Administrativa e Institucional da Saúde
Elemento 33903600000 - OUTROS SERVIÇOS DE TERCEIROS - PESSOA FÍSICA
Fonte 102 - RECEITAS DE IMPOSTOS E DE TRANSFERÊNCIAS DE IMPOSTOS VINCULADOS À SAÚDE
Valor R\$ 50.900,00

Ficha 0000577 **Dotação** 02008001.1012200072.016.0081.33903900000
Órgão 02008 - SECRETARIA MUNICIPAL DE SAÚDE
Unidade 001 - SECRETARIA MUNICIPAL DE SAÚDE
Função 10 - SAÚDE
Subfunção 122 - ADMINISTRAÇÃO GERAL
Programa 0007 - EFICIÊNCIA EM SAÚDE
Projeto 2.016 - Gestão Administrativa e Institucional da Saúde
Elemento 33903900000 - OUTROS SERVIÇOS DE TERCEIROS - PESSOA JURÍDICA
Fonte 102 - RECEITAS DE IMPOSTOS E DE TRANSFERÊNCIAS DE IMPOSTOS VINCULADOS À SAÚDE
Valor R\$ 35.600,00

Ficha 0000578 **Dotação** 02008001.1012200072.016.0081.33904000000
Órgão 02008 - SECRETARIA MUNICIPAL DE SAÚDE
Unidade 001 - SECRETARIA MUNICIPAL DE SAÚDE
Função 10 - SAÚDE
Subfunção 122 - ADMINISTRAÇÃO GERAL
Programa 0007 - EFICIÊNCIA EM SAÚDE
Projeto 2.016 - Gestão Administrativa e Institucional da Saúde
Elemento 33904000000 - SERVIÇOS DE TECNOLOGIA DA INFORMAÇÃO E COMUNICAÇÃO - PESSOA JURÍDICA
Fonte 102 - RECEITAS DE IMPOSTOS E DE TRANSFERÊNCIAS DE IMPOSTOS VINCULADOS À SAÚDE
Valor R\$ 3.336,00

Ficha 0000581 **Dotação** 02008001.1012200072.016.0081.33909300000
Órgão 02008 - SECRETARIA MUNICIPAL DE SAÚDE
Unidade 001 - SECRETARIA MUNICIPAL DE SAÚDE
Função 10 - SAÚDE
Subfunção 122 - ADMINISTRAÇÃO GERAL
Programa 0007 - EFICIÊNCIA EM SAÚDE
Projeto 2.016 - Gestão Administrativa e Institucional da Saúde
Elemento 33909300000 - INDENIZAÇÕES E RESTITUIÇÕES
Fonte 102 - RECEITAS DE IMPOSTOS E DE TRANSFERÊNCIAS DE IMPOSTOS VINCULADOS À SAÚDE
Valor R\$ 937,49

Ficha 0000582 **Dotação** 02008001.1012200072.016.0081.44905200000
Órgão 02008 - SECRETARIA MUNICIPAL DE SAÚDE
Unidade 001 - SECRETARIA MUNICIPAL DE SAÚDE
Função 10 - SAÚDE
Subfunção 122 - ADMINISTRAÇÃO GERAL
Programa 0007 - EFICIÊNCIA EM SAÚDE
Projeto 2.016 - Gestão Administrativa e Institucional da Saúde
Elemento 44905200000 - EQUIPAMENTOS E MATERIAL PERMANENTE
Fonte 102 - RECEITAS DE IMPOSTOS E DE TRANSFERÊNCIAS DE IMPOSTOS VINCULADOS À SAÚDE
Valor R\$ 35.620,90

Ficha 0000587 **Dotação** 02008001.1012200072.016.0083.33903000000
Órgão 02008 - SECRETARIA MUNICIPAL DE SAÚDE
Unidade 001 - SECRETARIA MUNICIPAL DE SAÚDE
Função 10 - SAÚDE
Subfunção 122 - ADMINISTRAÇÃO GERAL
Programa 0007 - EFICIÊNCIA EM SAÚDE
Projeto 2.016 - Gestão Administrativa e Institucional da Saúde
Elemento 33903000000 - MATERIAL DE CONSUMO
Fonte 102 - RECEITAS DE IMPOSTOS E DE TRANSFERÊNCIAS DE IMPOSTOS VINCULADOS À SAÚDE
Valor R\$ 50.000,00

Ficha 0000588 **Dotação** 02008001.1012200072.016.0083.33903900000
Órgão 02008 - SECRETARIA MUNICIPAL DE SAÚDE
Unidade 001 - SECRETARIA MUNICIPAL DE SAÚDE
Função 10 - SAÚDE
Subfunção 122 - ADMINISTRAÇÃO GERAL
Programa 0007 - EFICIÊNCIA EM SAÚDE

Projeto 2.016 - Gestão Administrativa e Institucional da Saúde
Elemento 33903900000 - OUTROS SERVIÇOS DE TERCEIROS -PESSOA JURÍDICA
Fonte 102 - RECEITAS DE IMPOSTOS E DE TRANSFERÊNCIAS DE IMPOSTOS VINCULADOS À SAÚDE
Valor R\$ 40.000,00

Ficha 0000592 **Dotação** 02008001.1012200182.040.0200.33903900000
Orgão 02008 - SECRETARIA MUNICIPAL DE SAÚDE
Unidade 001 - SECRETARIA MUNICIPAL DE SAÚDE
Função 10 - SAÚDE

Subfunção 122 - ADMINISTRAÇÃO GERAL
Programa 0018 - GESTÃO E DESENVOLVIMENTO DE PESSOAS
Projeto 2.040 - Gestão e Desenvolvimento do funcionalismo público

Elemento 33903900000 - OUTROS SERVIÇOS DE TERCEIROS -PESSOA JURÍDICA
Fonte 102 - RECEITAS DE IMPOSTOS E DE TRANSFERÊNCIAS DE IMPOSTOS VINCULADOS À SAÚDE
Valor R\$ 490.000,00

Ficha 0000593 **Dotação** 02008001.1012200182.040.0201.33903900000
Orgão 02008 - SECRETARIA MUNICIPAL DE SAÚDE
Unidade 001 - SECRETARIA MUNICIPAL DE SAÚDE
Função 10 - SAÚDE

Subfunção 122 - ADMINISTRAÇÃO GERAL
Programa 0018 - GESTÃO E DESENVOLVIMENTO DE PESSOAS
Projeto 2.040 - Gestão e Desenvolvimento do funcionalismo público

Elemento 33903900000 - OUTROS SERVIÇOS DE TERCEIROS -PESSOA JURÍDICA
Fonte 102 - RECEITAS DE IMPOSTOS E DE TRANSFERÊNCIAS DE IMPOSTOS VINCULADOS À SAÚDE
Valor R\$ 310.000,00

Ficha 0000596 **Dotação** 02008001.1030100072.012.0056.31901100000
Orgão 02008 - SECRETARIA MUNICIPAL DE SAÚDE
Unidade 001 - SECRETARIA MUNICIPAL DE SAÚDE
Função 10 - SAÚDE

Subfunção 301 - ATENÇÃO BÁSICA
Programa 0007 - EFICIÊNCIA EM SAÚDE
Projeto 2.012 - Atenção Primária à Saúde.

Elemento 31901100000 - VENCIMENTOS E VANTAGENS FIXAS - PESSOAL CIVIL
Fonte 102 - RECEITAS DE IMPOSTOS E DE TRANSFERÊNCIAS DE IMPOSTOS VINCULADOS À SAÚDE
Valor R\$ 166.660,00

Ficha 0000597 **Dotação** 02008001.1030100072.012.0056.31901300000
Orgão 02008 - SECRETARIA MUNICIPAL DE SAÚDE
Unidade 001 - SECRETARIA MUNICIPAL DE SAÚDE
Função 10 - SAÚDE

Subfunção 301 - ATENÇÃO BÁSICA
Programa 0007 - EFICIÊNCIA EM SAÚDE
Projeto 2.012 - Atenção Primária à Saúde.

Elemento 31901300000 - OBRIGAÇÕES PATRONAIS
Fonte 102 - RECEITAS DE IMPOSTOS E DE TRANSFERÊNCIAS DE IMPOSTOS VINCULADOS À SAÚDE
Valor R\$ 170.000,00

Ficha 0000599 **Dotação** 02008001.1030100072.012.0056.31911300000
Orgão 02008 - SECRETARIA MUNICIPAL DE SAÚDE
Unidade 001 - SECRETARIA MUNICIPAL DE SAÚDE
Função 10 - SAÚDE

Subfunção 301 - ATENÇÃO BÁSICA
Programa 0007 - EFICIÊNCIA EM SAÚDE
Projeto 2.012 - Atenção Primária à Saúde.

Elemento 31911300000 - OBRIGAÇÕES PATRONAIS
Fonte 102 - RECEITAS DE IMPOSTOS E DE TRANSFERÊNCIAS DE IMPOSTOS VINCULADOS À SAÚDE
Valor R\$ 146.670,00

Ficha 0000604 **Dotação** 02008001.1030100072.012.0057.33903600000
Orgão 02008 - SECRETARIA MUNICIPAL DE SAÚDE
Unidade 001 - SECRETARIA MUNICIPAL DE SAÚDE
Função 10 - SAÚDE

Subfunção 301 - ATENÇÃO BÁSICA
Programa 0007 - EFICIÊNCIA EM SAÚDE
Projeto 2.012 - Atenção Primária à Saúde.

Elemento 33903600000 - OUTROS SERVIÇOS DE TERCEIROS -PESSOA FÍSICA
Fonte 102 - RECEITAS DE IMPOSTOS E DE TRANSFERÊNCIAS DE IMPOSTOS VINCULADOS À SAÚDE
Valor R\$ 19.000,00

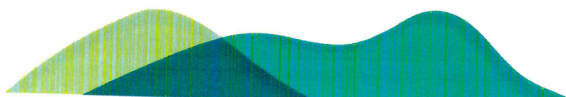

Ficha 0000605 **Dotação** 02008001.1030100072.012.0057.33903900000
Orgão 02008 - SECRETARIA MUNICIPAL DE SAÚDE
Unidade 001 - SECRETARIA MUNICIPAL DE SAÚDE
Função 10 - SAÚDE
Subfunção 301 - ATENÇÃO BÁSICA
Programa 0007 - EFICIÊNCIA EM SAÚDE
Projeto 2.012 - Atenção Primária à Saúde.
Elemento 33903900000 - OUTROS SERVIÇOS DE TERCEIROS - PESSOA JURÍDICA
Fonte 102 - RECEITAS DE IMPOSTOS E DE TRANSFERÊNCIAS DE IMPOSTOS VINCULADOS À SAÚDE
Valor R\$ 40.500,00

Ficha 0000613 **Dotação** 02008001.1030200072.013.0060.31900400000
Orgão 02008 - SECRETARIA MUNICIPAL DE SAÚDE
Unidade 001 - SECRETARIA MUNICIPAL DE SAÚDE
Função 10 - SAÚDE
Subfunção 302 - ASSISTÊNCIA HOSPITALAR E AMBULATORIAL
Programa 0007 - EFICIÊNCIA EM SAÚDE
Projeto 2.013 - Média e Alta Complexidade
Elemento 31900400000 - CONTRATAÇÃO POR TEMPO DETERMINADO
Fonte 102 - RECEITAS DE IMPOSTOS E DE TRANSFERÊNCIAS DE IMPOSTOS VINCULADOS À SAÚDE
Valor R\$ 2.733.330,00

Ficha 0000614 **Dotação** 02008001.1030200072.013.0060.31901100000
Orgão 02008 - SECRETARIA MUNICIPAL DE SAÚDE
Unidade 001 - SECRETARIA MUNICIPAL DE SAÚDE
Função 10 - SAÚDE
Subfunção 302 - ASSISTÊNCIA HOSPITALAR E AMBULATORIAL
Programa 0007 - EFICIÊNCIA EM SAÚDE
Projeto 2.013 - Média e Alta Complexidade
Elemento 31901100000 - VENCIMENTOS E VANTAGENS FIXAS - PESSOAL CIVIL
Fonte 102 - RECEITAS DE IMPOSTOS E DE TRANSFERÊNCIAS DE IMPOSTOS VINCULADOS À SAÚDE
Valor R\$ 1.700.000,00

Ficha 0000615 **Dotação** 02008001.1030200072.013.0060.31901300000
Orgão 02008 - SECRETARIA MUNICIPAL DE SAÚDE
Unidade 001 - SECRETARIA MUNICIPAL DE SAÚDE
Função 10 - SAÚDE
Subfunção 302 - ASSISTÊNCIA HOSPITALAR E AMBULATORIAL
Programa 0007 - EFICIÊNCIA EM SAÚDE
Projeto 2.013 - Média e Alta Complexidade
Elemento 31901300000 - OBRIGAÇÕES PATRONAIS
Fonte 102 - RECEITAS DE IMPOSTOS E DE TRANSFERÊNCIAS DE IMPOSTOS VINCULADOS À SAÚDE
Valor R\$ 666.670,00

Ficha 0000617 **Dotação** 02008001.1030200072.013.0060.31911300000
Orgão 02008 - SECRETARIA MUNICIPAL DE SAÚDE
Unidade 001 - SECRETARIA MUNICIPAL DE SAÚDE
Função 10 - SAÚDE
Subfunção 302 - ASSISTÊNCIA HOSPITALAR E AMBULATORIAL
Programa 0007 - EFICIÊNCIA EM SAÚDE
Projeto 2.013 - Média e Alta Complexidade
Elemento 31911300000 - OBRIGAÇÕES PATRONAIS
Fonte 102 - RECEITAS DE IMPOSTOS E DE TRANSFERÊNCIAS DE IMPOSTOS VINCULADOS À SAÚDE
Valor R\$ 333.330,00

Ficha 0000620 **Dotação** 02008001.1030200072.013.0061.33903000000
Orgão 02008 - SECRETARIA MUNICIPAL DE SAÚDE
Unidade 001 - SECRETARIA MUNICIPAL DE SAÚDE
Função 10 - SAÚDE
Subfunção 302 - ASSISTÊNCIA HOSPITALAR E AMBULATORIAL
Programa 0007 - EFICIÊNCIA EM SAÚDE
Projeto 2.013 - Média e Alta Complexidade
Elemento 33903000000 - MATERIAL DE CONSUMO
Fonte 102 - RECEITAS DE IMPOSTOS E DE TRANSFERÊNCIAS DE IMPOSTOS VINCULADOS À SAÚDE
Valor R\$ 3.060.112,50

Ficha 0000623 **Dotação** 02008001.1030200072.013.0061.33903900000
Orgão 02008 - SECRETARIA MUNICIPAL DE SAÚDE
Unidade 001 - SECRETARIA MUNICIPAL DE SAÚDE
Função 10 - SAÚDE
Subfunção 302 - ASSISTÊNCIA HOSPITALAR E AMBULATORIAL
Programa 0007 - EFICIÊNCIA EM SAÚDE

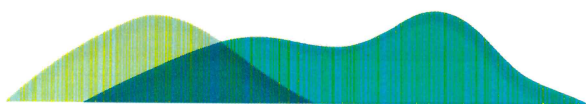

Projeto 2.013 - Média e Alta Complexidade
Elemento 33903900000 - OUTROS SERVIÇOS DE TERCEIROS - PESSOA JURÍDICA
Fonte 102 - RECEITAS DE IMPOSTOS E DE TRANSFERÊNCIAS DE IMPOSTOS VINCULADOS À SAÚDE
Valor R\$ 1.800.000,00

Ficha 0000624 **Dotação** 02008001.1030200072.013.0061.44905200000
Órgão 02008 - SECRETARIA MUNICIPAL DE SAÚDE
Unidade 001 - SECRETARIA MUNICIPAL DE SAÚDE
Função 10 - SAÚDE
Subfunção 302 - ASSISTÊNCIA HOSPITALAR E AMBULATORIAL
Programa 0007 - EFICIÊNCIA EM SAÚDE
Projeto 2.013 - Média e Alta Complexidade
Elemento 44905200000 - EQUIPAMENTOS E MATERIAL PERMANENTE
Fonte 102 - RECEITAS DE IMPOSTOS E DE TRANSFERÊNCIAS DE IMPOSTOS VINCULADOS À SAÚDE
Valor R\$ 35.000,00

Ficha 0000625 **Dotação** 02008001.1030200072.013.0062.33903000000
Órgão 02008 - SECRETARIA MUNICIPAL DE SAÚDE
Unidade 001 - SECRETARIA MUNICIPAL DE SAÚDE
Função 10 - SAÚDE
Subfunção 302 - ASSISTÊNCIA HOSPITALAR E AMBULATORIAL
Programa 0007 - EFICIÊNCIA EM SAÚDE
Projeto 2.013 - Média e Alta Complexidade
Elemento 33903000000 - MATERIAL DE CONSUMO
Fonte 102 - RECEITAS DE IMPOSTOS E DE TRANSFERÊNCIAS DE IMPOSTOS VINCULADOS À SAÚDE
Valor R\$ 50.000,00

Ficha 0000627 **Dotação** 02008001.1030200072.013.0062.44905100000
Órgão 02008 - SECRETARIA MUNICIPAL DE SAÚDE
Unidade 001 - SECRETARIA MUNICIPAL DE SAÚDE
Função 10 - SAÚDE
Subfunção 302 - ASSISTÊNCIA HOSPITALAR E AMBULATORIAL
Programa 0007 - EFICIÊNCIA EM SAÚDE
Projeto 2.013 - Média e Alta Complexidade
Elemento 44905100000 - OBRAS E INSTALAÇÕES
Fonte 102 - RECEITAS DE IMPOSTOS E DE TRANSFERÊNCIAS DE IMPOSTOS VINCULADOS À SAÚDE
Valor R\$ 422.000,00

Ficha 0000640 **Dotação** 02008001.1030300072.015.0073.31900400000
Órgão 02008 - SECRETARIA MUNICIPAL DE SAÚDE
Unidade 001 - SECRETARIA MUNICIPAL DE SAÚDE
Função 10 - SAÚDE
Subfunção 303 - SUPORTE PROFILÁTICO E TERAPÊUTICO
Programa 0007 - EFICIÊNCIA EM SAÚDE
Projeto 2.015 - Assistência Farmacêutica
Elemento 31900400000 - CONTRATAÇÃO POR TEMPO DETERMINADO
Fonte 102 - RECEITAS DE IMPOSTOS E DE TRANSFERÊNCIAS DE IMPOSTOS VINCULADOS À SAÚDE
Valor R\$ 200.000,00

Ficha 0000641 **Dotação** 02008001.1030300072.015.0073.31901100000
Órgão 02008 - SECRETARIA MUNICIPAL DE SAÚDE
Unidade 001 - SECRETARIA MUNICIPAL DE SAÚDE
Função 10 - SAÚDE
Subfunção 303 - SUPORTE PROFILÁTICO E TERAPÊUTICO
Programa 0007 - EFICIÊNCIA EM SAÚDE
Projeto 2.015 - Assistência Farmacêutica
Elemento 31901100000 - VENCIMENTOS E VANTAGENS FIXAS - PESSOAL CIVIL
Fonte 102 - RECEITAS DE IMPOSTOS E DE TRANSFERÊNCIAS DE IMPOSTOS VINCULADOS À SAÚDE
Valor R\$ 70.000,00

Ficha 0000642 **Dotação** 02008001.1030300072.015.0073.31901300000
Órgão 02008 - SECRETARIA MUNICIPAL DE SAÚDE
Unidade 001 - SECRETARIA MUNICIPAL DE SAÚDE
Função 10 - SAÚDE
Subfunção 303 - SUPORTE PROFILÁTICO E TERAPÊUTICO
Programa 0007 - EFICIÊNCIA EM SAÚDE
Projeto 2.015 - Assistência Farmacêutica
Elemento 31901300000 - OBRIGAÇÕES PATRONAIS
Fonte 102 - RECEITAS DE IMPOSTOS E DE TRANSFERÊNCIAS DE IMPOSTOS VINCULADOS À SAÚDE
Valor R\$ 51.670,00



PREFEITURA DE
EXTREMA

Av. Delegado Waldemar Gomes Pinto, 1624
Ponte Nova | Extrema/MG | CEP 37.640-000
(35) 3435.1911



www.extrema.mg.gov.br

Inovação e Gestão de Resultados

Ficha 0000643 **Dotação** 02008001.1030300072.015.0073.31909400000
Órgão 02008 - SECRETARIA MUNICIPAL DE SAÚDE
Unidade 001 - SECRETARIA MUNICIPAL DE SAÚDE
Função 10 - SAÚDE
Subfunção 303 - SUPORTE PROFILÁTICO E TERAPÊUTICO
Programa 0007 - EFICIÊNCIA EM SAÚDE
Projeto 2.015 - Assistência Farmacêutica
Elemento 31909400000 - INDENIZAÇÕES E RESTITUIÇÕES TRABALHISTAS
Fonte 102 - RECEITAS DE IMPOSTOS E DE TRANSFERÊNCIAS DE IMPOSTOS VINCULADOS À SAÚDE
Valor R\$ 14.000,00

Ficha 0000644 **Dotação** 02008001.1030300072.015.0073.31911300000
Órgão 02008 - SECRETARIA MUNICIPAL DE SAÚDE
Unidade 001 - SECRETARIA MUNICIPAL DE SAÚDE
Função 10 - SAÚDE
Subfunção 303 - SUPORTE PROFILÁTICO E TERAPÊUTICO
Programa 0007 - EFICIÊNCIA EM SAÚDE
Projeto 2.015 - Assistência Farmacêutica
Elemento 31911300000 - OBRIGAÇÕES PATRONAIS
Fonte 102 - RECEITAS DE IMPOSTOS E DE TRANSFERÊNCIAS DE IMPOSTOS VINCULADOS À SAÚDE
Valor R\$ 12.330,00

Ficha 0000655 **Dotação** 02008001.1030300072.015.0076.33903200000
Órgão 02008 - SECRETARIA MUNICIPAL DE SAÚDE
Unidade 001 - SECRETARIA MUNICIPAL DE SAÚDE
Função 10 - SAÚDE
Subfunção 303 - SUPORTE PROFILÁTICO E TERAPÊUTICO
Programa 0007 - EFICIÊNCIA EM SAÚDE
Projeto 2.015 - Assistência Farmacêutica
Elemento 33903200000 - MATERIAL, BEM OU SERVIÇO PARA DISTRIBUIÇÃO GRATUITA
Fonte 102 - RECEITAS DE IMPOSTOS E DE TRANSFERÊNCIAS DE IMPOSTOS VINCULADOS À SAÚDE
Valor R\$ 63.942,80

Ficha 0000657 **Dotação** 02008001.1030300072.015.0079.33903200000
Órgão 02008 - SECRETARIA MUNICIPAL DE SAÚDE
Unidade 001 - SECRETARIA MUNICIPAL DE SAÚDE
Função 10 - SAÚDE
Subfunção 303 - SUPORTE PROFILÁTICO E TERAPÊUTICO
Programa 0007 - EFICIÊNCIA EM SAÚDE
Projeto 2.015 - Assistência Farmacêutica
Elemento 33903200000 - MATERIAL, BEM OU SERVIÇO PARA DISTRIBUIÇÃO GRATUITA
Fonte 102 - RECEITAS DE IMPOSTOS E DE TRANSFERÊNCIAS DE IMPOSTOS VINCULADOS À SAÚDE
Valor R\$ 33.000,00

Ficha 0000658 **Dotação** 02008001.1030400072.014.0069.31900400000
Órgão 02008 - SECRETARIA MUNICIPAL DE SAÚDE
Unidade 001 - SECRETARIA MUNICIPAL DE SAÚDE
Função 10 - SAÚDE
Subfunção 304 - VIGILÂNCIA SANITÁRIA
Programa 0007 - EFICIÊNCIA EM SAÚDE
Projeto 2.014 - Vigilância em Saúde
Elemento 31900400000 - CONTRATAÇÃO POR TEMPO DETERMINADO
Fonte 102 - RECEITAS DE IMPOSTOS E DE TRANSFERÊNCIAS DE IMPOSTOS VINCULADOS À SAÚDE
Valor R\$ 333.330,00

Ficha 0000659 **Dotação** 02008001.1030400072.014.0069.31901100000
Órgão 02008 - SECRETARIA MUNICIPAL DE SAÚDE
Unidade 001 - SECRETARIA MUNICIPAL DE SAÚDE
Função 10 - SAÚDE
Subfunção 304 - VIGILÂNCIA SANITÁRIA
Programa 0007 - EFICIÊNCIA EM SAÚDE
Projeto 2.014 - Vigilância em Saúde
Elemento 31901100000 - VENCIMENTOS E VANTAGENS FIXAS - PESSOAL CIVIL
Fonte 102 - RECEITAS DE IMPOSTOS E DE TRANSFERÊNCIAS DE IMPOSTOS VINCULADOS À SAÚDE
Valor R\$ 73.330,00

Ficha 0000660 **Dotação** 02008001.1030400072.014.0069.31901300000
Órgão 02008 - SECRETARIA MUNICIPAL DE SAÚDE
Unidade 001 - SECRETARIA MUNICIPAL DE SAÚDE
Função 10 - SAÚDE
Subfunção 304 - VIGILÂNCIA SANITÁRIA
Programa 0007 - EFICIÊNCIA EM SAÚDE



PREFEITURA DE
EXTREMA

Av. Delegado Waldemar Gomes Pinto, 1624
Ponte Nova | Extrema/MG | CEP 37.640-000
(35) 3435.1911



www.extrema.mg.gov.br

Inovação e Gestão de Resultados

Projeto 2.014 - Vigilância em Saúde
Elemento 31901300000 - OBRIGAÇÕES PATRONAIS
Fonte 102 - RECEITAS DE IMPOSTOS E DE TRANSFERÊNCIAS DE IMPOSTOS VINCULADOS À SAÚDE
Valor R\$ 70.000,00

Ficha 0000662 **Dotação** 02008001.1030400072.014.0069.31911300000
Órgão 02008 - SECRETARIA MUNICIPAL DE SAÚDE
Unidade 001 - SECRETARIA MUNICIPAL DE SAÚDE
Função 10 - SAÚDE

Subfunção 304 - VIGILÂNCIA SANITÁRIA
Programa 0007 - EFICIÊNCIA EM SAÚDE

Projeto 2.014 - Vigilância em Saúde
Elemento 31911300000 - OBRIGAÇÕES PATRONAIS
Fonte 102 - RECEITAS DE IMPOSTOS E DE TRANSFERÊNCIAS DE IMPOSTOS VINCULADOS À SAÚDE
Valor R\$ 10.000,00

Ficha 0000669 **Dotação** 02008001.1030400072.014.0070.33903900000
Órgão 02008 - SECRETARIA MUNICIPAL DE SAÚDE
Unidade 001 - SECRETARIA MUNICIPAL DE SAÚDE
Função 10 - SAÚDE

Subfunção 304 - VIGILÂNCIA SANITÁRIA
Programa 0007 - EFICIÊNCIA EM SAÚDE

Projeto 2.014 - Vigilância em Saúde
Elemento 33903900000 - OUTROS SERVIÇOS DE TERCEIROS - PESSOA JURÍDICA
Fonte 102 - RECEITAS DE IMPOSTOS E DE TRANSFERÊNCIAS DE IMPOSTOS VINCULADOS À SAÚDE
Valor R\$ 586.110,00

Ficha 0000676 **Dotação** 02008002.1030100072.012.0056.31901300000
Órgão 02008 - SECRETARIA MUNICIPAL DE SAÚDE
Unidade 002 - FUNDO MUNICIPAL DE SAÚDE
Função 10 - SAÚDE

Subfunção 301 - ATENÇÃO BÁSICA
Programa 0007 - EFICIÊNCIA EM SAÚDE

Projeto 2.012 - Atenção Primária à Saúde.
Elemento 31901300000 - OBRIGAÇÕES PATRONAIS
Fonte 102 - RECEITAS DE IMPOSTOS E DE TRANSFERÊNCIAS DE IMPOSTOS VINCULADOS À SAÚDE
Valor R\$ 166.670,00

Ficha 0000677 **Dotação** 02008002.1030100072.012.0056.31909400000
Órgão 02008 - SECRETARIA MUNICIPAL DE SAÚDE
Unidade 002 - FUNDO MUNICIPAL DE SAÚDE
Função 10 - SAÚDE

Subfunção 301 - ATENÇÃO BÁSICA
Programa 0007 - EFICIÊNCIA EM SAÚDE

Projeto 2.012 - Atenção Primária à Saúde.
Elemento 31909400000 - INDENIZAÇÕES E RESTITUIÇÕES TRABALHISTAS
Fonte 102 - RECEITAS DE IMPOSTOS E DE TRANSFERÊNCIAS DE IMPOSTOS VINCULADOS À SAÚDE
Valor R\$ 28.000,00

Ficha 0000678 **Dotação** 02008002.1030100072.012.0056.31911300000
Órgão 02008 - SECRETARIA MUNICIPAL DE SAÚDE
Unidade 002 - FUNDO MUNICIPAL DE SAÚDE
Função 10 - SAÚDE

Subfunção 301 - ATENÇÃO BÁSICA
Programa 0007 - EFICIÊNCIA EM SAÚDE

Projeto 2.012 - Atenção Primária à Saúde.
Elemento 31911300000 - OBRIGAÇÕES PATRONAIS
Fonte 102 - RECEITAS DE IMPOSTOS E DE TRANSFERÊNCIAS DE IMPOSTOS VINCULADOS À SAÚDE
Valor R\$ 7.670,00

Ficha 0000717 **Dotação** 02009001.0812200082.017.0095.31901100000
Órgão 02009 - SECRETARIA MUNICIPAL DE ASSISTENCIA SOCIAL
Unidade 001 - SECRETARIA MUNICIPAL DE ASSISTÊNCIA SOCIAL
Função 08 - ASSISTÊNCIA SOCIAL

Subfunção 122 - ADMINISTRAÇÃO GERAL
Programa 0008 - PROGRAMA EXTREMA EM PROTEÇÃO

Projeto 2.017 - Gestão da política de Assistência Social e garantia de direitos
Elemento 31901100000 - VENCIMENTOS E VANTAGENS FIXAS - PESSOAL CIVIL
Fonte 100 - RECURSOS ORDINARIOS
Valor R\$ 115.000,00

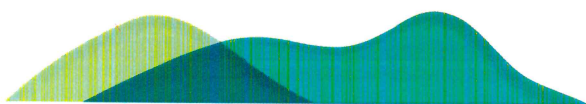



PREFEITURA DE
EXTREMA

Av. Delegado Waldemar Gomes Pinto, 1624
Ponte Nova | Extrema/MG | CEP 37.640-000
(35) 3435.1911



www.extrema.mg.gov.br

Inovação e Gestão de Resultados

Ficha 0000718 **Dotação** 02009001.0812200082.017.0095.31901300000
Órgão 02009 - SECRETARIA MUNICIPAL DE ASSISTENCIA SOCIAL
Unidade 001 - SECRETARIA MUNICIPAL DE ASSISTÊNCIA SOCIAL
Função 08 - ASSISTÊNCIA SOCIAL
Subfunção 122 - ADMINISTRAÇÃO GERAL
Programa 0008 - PROGRAMA EXTREMA EM PROTEÇÃO
Projeto 2.017 - Gestão da política de Assistência Social e garantia de direitos
Elemento 31901300000 - OBRIGAÇÕES PATRONAIS
Fonte 100 - RECURSOS ORDINARIOS
Valor R\$ 20.000,00

Ficha 0000723 **Dotação** 02009001.0812200082.017.0095.33903600000
Órgão 02009 - SECRETARIA MUNICIPAL DE ASSISTENCIA SOCIAL
Unidade 001 - SECRETARIA MUNICIPAL DE ASSISTÊNCIA SOCIAL
Função 08 - ASSISTÊNCIA SOCIAL
Subfunção 122 - ADMINISTRAÇÃO GERAL
Programa 0008 - PROGRAMA EXTREMA EM PROTEÇÃO
Projeto 2.017 - Gestão da política de Assistência Social e garantia de direitos
Elemento 33903600000 - OUTROS SERVIÇOS DE TERCEIROS -PESSOA FÍSICA
Fonte 100 - RECURSOS ORDINARIOS
Valor R\$ 8.415,00

Ficha 0000732 **Dotação** 02009001.0812200082.017.0099.31900400000
Órgão 02009 - SECRETARIA MUNICIPAL DE ASSISTENCIA SOCIAL
Unidade 001 - SECRETARIA MUNICIPAL DE ASSISTÊNCIA SOCIAL
Função 08 - ASSISTÊNCIA SOCIAL
Subfunção 122 - ADMINISTRAÇÃO GERAL
Programa 0008 - PROGRAMA EXTREMA EM PROTEÇÃO
Projeto 2.017 - Gestão da política de Assistência Social e garantia de direitos
Elemento 31900400000 - CONTRATAÇÃO POR TEMPO DETERMINADO
Fonte 100 - RECURSOS ORDINARIOS
Valor R\$ 365.000,00

Ficha 0000734 **Dotação** 02009001.0812200082.017.0099.31901300000
Órgão 02009 - SECRETARIA MUNICIPAL DE ASSISTENCIA SOCIAL
Unidade 001 - SECRETARIA MUNICIPAL DE ASSISTÊNCIA SOCIAL
Função 08 - ASSISTÊNCIA SOCIAL
Subfunção 122 - ADMINISTRAÇÃO GERAL
Programa 0008 - PROGRAMA EXTREMA EM PROTEÇÃO
Projeto 2.017 - Gestão da política de Assistência Social e garantia de direitos
Elemento 31901300000 - OBRIGAÇÕES PATRONAIS
Fonte 100 - RECURSOS ORDINARIOS
Valor R\$ 70.000,00

Ficha 0000754 **Dotação** 02009001.0824400082.017.0086.33903200000
Órgão 02009 - SECRETARIA MUNICIPAL DE ASSISTENCIA SOCIAL
Unidade 001 - SECRETARIA MUNICIPAL DE ASSISTÊNCIA SOCIAL
Função 08 - ASSISTÊNCIA SOCIAL
Subfunção 244 - ASSISTÊNCIA COMUNITÁRIA
Programa 0008 - PROGRAMA EXTREMA EM PROTEÇÃO
Projeto 2.017 - Gestão da política de Assistência Social e garantia de direitos
Elemento 33903200000 - MATERIAL, BEM OU SERVIÇO PARA DISTRIBUIÇÃO GRATUITA
Fonte 100 - RECURSOS ORDINARIOS
Valor R\$ 262.615,00

Ficha 0000757 **Dotação** 02009001.0824400082.017.0087.31901100000
Órgão 02009 - SECRETARIA MUNICIPAL DE ASSISTENCIA SOCIAL
Unidade 001 - SECRETARIA MUNICIPAL DE ASSISTÊNCIA SOCIAL
Função 08 - ASSISTÊNCIA SOCIAL
Subfunção 244 - ASSISTÊNCIA COMUNITÁRIA
Programa 0008 - PROGRAMA EXTREMA EM PROTEÇÃO
Projeto 2.017 - Gestão da política de Assistência Social e garantia de direitos
Elemento 31901100000 - VENCIMENTOS E VANTAGENS FIXAS - PESSOAL CIVIL
Fonte 100 - RECURSOS ORDINARIOS
Valor R\$ 165.000,00

Ficha 0000761 **Dotação** 02009001.0824400082.017.0087.33903000000
Órgão 02009 - SECRETARIA MUNICIPAL DE ASSISTENCIA SOCIAL
Unidade 001 - SECRETARIA MUNICIPAL DE ASSISTÊNCIA SOCIAL
Função 08 - ASSISTÊNCIA SOCIAL
Subfunção 244 - ASSISTÊNCIA COMUNITÁRIA
Programa 0008 - PROGRAMA EXTREMA EM PROTEÇÃO



Projeto 2.017 - Gestão da política de Assistência Social e garantia de direitos

Elemento 33903000000 - MATERIAL DE CONSUMO

Fonte 100 - RECURSOS ORDINARIOS

Valor R\$ 6.000,00

Ficha 0000769 **Dotação** 02009001.0824400082.017.0088.33504300000

Órgão 02009 - SECRETARIA MUNICIPAL DE ASSISTENCIA SOCIAL

Unidade 001 - SECRETARIA MUNICIPAL DE ASSISTENCIA SOCIAL

Função 08 - ASSISTÊNCIA SOCIAL

Subfunção 244 - ASSISTÊNCIA COMUNITÁRIA

Programa 0008 - PROGRAMA EXTREMA EM PROTEÇÃO

Projeto 2.017 - Gestão da política de Assistência Social e garantia de direitos

Elemento 33504300000 - SUBVENÇÕES SOCIAIS

Fonte 100 - RECURSOS ORDINARIOS

Valor R\$ 294.550,00

Ficha 0000776 **Dotação** 02009001.0824400082.017.0089.33903600000

Órgão 02009 - SECRETARIA MUNICIPAL DE ASSISTENCIA SOCIAL

Unidade 001 - SECRETARIA MUNICIPAL DE ASSISTENCIA SOCIAL

Função 08 - ASSISTÊNCIA SOCIAL

Subfunção 244 - ASSISTÊNCIA COMUNITÁRIA

Programa 0008 - PROGRAMA EXTREMA EM PROTEÇÃO

Projeto 2.017 - Gestão da política de Assistência Social e garantia de direitos

Elemento 33903600000 - OUTROS SERVIÇOS DE TERCEIROS -PESSOA FÍSICA

Fonte 100 - RECURSOS ORDINARIOS

Valor R\$ 9.801,00

Ficha 0001239 **Dotação** 02009001.0824400082.017.0093.33904500000

Órgão 02009 - SECRETARIA MUNICIPAL DE ASSISTENCIA SOCIAL

Unidade 001 - SECRETARIA MUNICIPAL DE ASSISTENCIA SOCIAL

Função 08 - ASSISTÊNCIA SOCIAL

Subfunção 244 - ASSISTÊNCIA COMUNITÁRIA

Programa 0008 - PROGRAMA EXTREMA EM PROTEÇÃO

Projeto 2.017 - Gestão da política de Assistência Social e garantia de direitos

Elemento 33904500000 - SUBVENÇÕES ECONÓMICAS

Fonte 100 - RECURSOS ORDINARIOS

Valor R\$ 65.000,00

Ficha 0000889 **Dotação** 02009004.1612200132.033.0171.31901100000

Órgão 02009 - SECRETARIA MUNICIPAL DE ASSISTENCIA SOCIAL

Unidade 004 - FUNDO MUNICIPAL DE HABITAÇÃO

Função 16 - HABITAÇÃO

Subfunção 122 - ADMINISTRAÇÃO GERAL

Programa 0013 - EXTREMA EM CONSTRUÇÃO

Projeto 2.033 - Programas Habitacionais de interesse social

Elemento 31901100000 - VENCIMENTOS E VANTAGENS FIXAS - PESSOAL CIVIL

Fonte 100 - RECURSOS ORDINARIOS

Valor R\$ 45.000,00

Ficha 0000890 **Dotação** 02009004.1612200132.033.0171.31901300000

Órgão 02009 - SECRETARIA MUNICIPAL DE ASSISTENCIA SOCIAL

Unidade 004 - FUNDO MUNICIPAL DE HABITAÇÃO

Função 16 - HABITAÇÃO

Subfunção 122 - ADMINISTRAÇÃO GERAL

Programa 0013 - EXTREMA EM CONSTRUÇÃO

Projeto 2.033 - Programas Habitacionais de interesse social

Elemento 31901300000 - OBRIGAÇÕES PATRONAIS

Fonte 100 - RECURSOS ORDINARIOS

Valor R\$ 15.000,00

Ficha 0000910 **Dotação** 02009004.1612200132.033.0173.33904800000

Órgão 02009 - SECRETARIA MUNICIPAL DE ASSISTENCIA SOCIAL

Unidade 004 - FUNDO MUNICIPAL DE HABITAÇÃO

Função 16 - HABITAÇÃO

Subfunção 122 - ADMINISTRAÇÃO GERAL

Programa 0013 - EXTREMA EM CONSTRUÇÃO

Projeto 2.033 - Programas Habitacionais de interesse social

Elemento 33904800000 - OUTROS AUXÍLIOS FINANCEIROS A PESSOAS FÍSICAS

Fonte 100 - RECURSOS ORDINARIOS

Valor R\$ 42.445,00

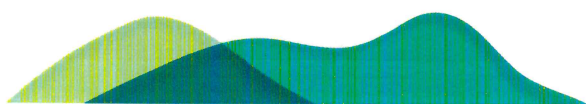



PREFEITURA DE
EXTREMA

Av. Delegado Waldemar Gomes Pinto, 1624
Ponte Nova | Extrema/MG | CEP 37.640-000
(35) 3435.1911



www.extrema.mg.gov.br

Inovação e Gestão de Resultados

Ficha 0000921 **Dotação** 02010001.1812200152.034.0175.31900400000
Órgão 02010 - SECRETARIA MUNICIPAL DE MEIO AMBIENTE
Unidade 001 - SECRETARIA MUNICIPAL DE MEIO AMBIENTE
Função 18 - GESTÃO AMBIENTAL
Subfunção 122 - ADMINISTRAÇÃO GERAL
Programa 0015 - EXTREMA SUSTENTÁVEL
Projeto 2.034 - Gestão Ambiental
Elemento 31900400000 - CONTRATAÇÃO POR TEMPO DETERMINADO
Fonte 100 - RECURSOS ORDINÁRIOS
Valor R\$ 540.000,00

Ficha 0000922 **Dotação** 02010001.1812200152.034.0175.31901100000
Órgão 02010 - SECRETARIA MUNICIPAL DE MEIO AMBIENTE
Unidade 001 - SECRETARIA MUNICIPAL DE MEIO AMBIENTE
Função 18 - GESTÃO AMBIENTAL
Subfunção 122 - ADMINISTRAÇÃO GERAL
Programa 0015 - EXTREMA SUSTENTÁVEL
Projeto 2.034 - Gestão Ambiental
Elemento 31901100000 - VENCIMENTOS E VANTAGENS FIXAS - PESSOAL CIVIL
Fonte 100 - RECURSOS ORDINÁRIOS
Valor R\$ 490.000,00

Ficha 0000925 **Dotação** 02010001.1812200152.034.0175.31911300000
Órgão 02010 - SECRETARIA MUNICIPAL DE MEIO AMBIENTE
Unidade 001 - SECRETARIA MUNICIPAL DE MEIO AMBIENTE
Função 18 - GESTÃO AMBIENTAL
Subfunção 122 - ADMINISTRAÇÃO GERAL
Programa 0015 - EXTREMA SUSTENTÁVEL
Projeto 2.034 - Gestão Ambiental
Elemento 31911300000 - OBRIGAÇÕES PATRONAIS
Fonte 100 - RECURSOS ORDINÁRIOS
Valor R\$ 78.000,00

Ficha 0000965 **Dotação** 02010001.1854100172.038.0188.33903000000
Órgão 02010 - SECRETARIA MUNICIPAL DE MEIO AMBIENTE
Unidade 001 - SECRETARIA MUNICIPAL DE MEIO AMBIENTE
Função 18 - GESTÃO AMBIENTAL
Subfunção 541 - PRESERVAÇÃO E CONSERVAÇÃO AMBIENTAL
Programa 0017 - 100% EXTREMA
Projeto 2.038 - Gestão Integrada de Resíduos Sólidos:
Elemento 33903000000 - MATERIAL DE CONSUMO
Fonte 100 - RECURSOS ORDINÁRIOS
Valor R\$ 50.000,00

Ficha 0000975 **Dotação** 02011001.1512200102.027.0144.31900400000
Órgão 02011 - SECRETARIA MUNICIPAL DE OBRAS E URBANISMO
Unidade 001 - SECRETARIA MUNICIPAL DE OBRAS E URBANISMO
Função 15 - URBANISMO
Subfunção 122 - ADMINISTRAÇÃO GERAL
Programa 0010 - GESTÃO TERRITORIAL
Projeto 2.027 - Aperfeiçoamento da legislação, gestão urbana e institucional
Elemento 31900400000 - CONTRATAÇÃO POR TEMPO DETERMINADO
Fonte 100 - RECURSOS ORDINÁRIOS
Valor R\$ 475.000,00

Ficha 0000976 **Dotação** 02011001.1512200102.027.0144.31901100000
Órgão 02011 - SECRETARIA MUNICIPAL DE OBRAS E URBANISMO
Unidade 001 - SECRETARIA MUNICIPAL DE OBRAS E URBANISMO
Função 15 - URBANISMO
Subfunção 122 - ADMINISTRAÇÃO GERAL
Programa 0010 - GESTÃO TERRITORIAL
Projeto 2.027 - Aperfeiçoamento da legislação, gestão urbana e institucional
Elemento 31901100000 - VENCIMENTOS E VANTAGENS FIXAS - PESSOAL CIVIL
Fonte 100 - RECURSOS ORDINÁRIOS
Valor R\$ 807.000,00

Ficha 0000977 **Dotação** 02011001.1512200102.027.0144.31901300000
Órgão 02011 - SECRETARIA MUNICIPAL DE OBRAS E URBANISMO
Unidade 001 - SECRETARIA MUNICIPAL DE OBRAS E URBANISMO
Função 15 - URBANISMO
Subfunção 122 - ADMINISTRAÇÃO GERAL
Programa 0010 - GESTÃO TERRITORIAL

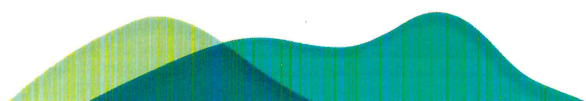



PREFEITURA DE
EXTREMA

Av. Delegado Waldemar Gomes Pinto, 1624
Ponte Nova | Extrema/MG | CEP 37.640-000
(35) 3435.1911



www.extrema.mg.gov.br

Inovação e Gestão de Resultados

Projeto 2.027 - Aperfeiçoamento da legislação, gestão urbana e institucional
Elemento 31901300000 - OBRIGAÇÕES PATRONAIS
Fonte 100 - RECURSOS ORDINARIOS
Valor R\$ 700.000,00

Ficha 0000979 **Dotação** 02011001.1512200102.027.0144.31911300000
Orgão 02011 - SECRETARIA MUNICIPAL DE OBRAS E URBANISMO
Unidade 001 - SECRETARIA MUNICIPAL DE OBRAS E URBANISMO
Função 15 - URBANISMO
Subfunção 122 - ADMINISTRAÇÃO GERAL

Programa 0010 - GESTÃO TERRITORIAL
Projeto 2.027 - Aperfeiçoamento da legislação, gestão urbana e institucional
Elemento 31911300000 - OBRIGAÇÕES PATRONAIS
Fonte 100 - RECURSOS ORDINARIOS
Valor R\$ 60.000,00

Ficha 0000985 **Dotação** 02011001.1512200102.027.0144.33903600000
Orgão 02011 - SECRETARIA MUNICIPAL DE OBRAS E URBANISMO
Unidade 001 - SECRETARIA MUNICIPAL DE OBRAS E URBANISMO
Função 15 - URBANISMO
Subfunção 122 - ADMINISTRAÇÃO GERAL

Programa 0010 - GESTÃO TERRITORIAL
Projeto 2.027 - Aperfeiçoamento da legislação, gestão urbana e institucional
Elemento 33903600000 - OUTROS SERVIÇOS DE TERCEIROS -PESSOA FÍSICA
Fonte 100 - RECURSOS ORDINARIOS
Valor R\$ 22.000,00

Ficha 0001000 **Dotação** 02011001.1545100121.005.0010.44905100000
Orgão 02011 - SECRETARIA MUNICIPAL DE OBRAS E URBANISMO
Unidade 001 - SECRETARIA MUNICIPAL DE OBRAS E URBANISMO
Função 15 - URBANISMO
Subfunção 451 - INFRA ESTRUTURA URBANA

Programa 0012 - EXTREMA EM MOVIMENTO
Projeto 1.005 - Manter e implantar a infraestrutura viária
Elemento 44905100000 - OBRAS E INSTALAÇÕES
Fonte 100 - RECURSOS ORDINARIOS
Valor R\$ 567.500,00

Ficha 0001001 **Dotação** 02011001.1545100121.005.0012.44906100000
Orgão 02011 - SECRETARIA MUNICIPAL DE OBRAS E URBANISMO
Unidade 001 - SECRETARIA MUNICIPAL DE OBRAS E URBANISMO
Função 15 - URBANISMO
Subfunção 451 - INFRA ESTRUTURA URBANA

Programa 0012 - EXTREMA EM MOVIMENTO
Projeto 1.005 - Manter e implantar a infraestrutura viária
Elemento 44906100000 - AQUISIÇÃO DE IMOVEIS
Fonte 100 - RECURSOS ORDINARIOS
Valor R\$ 222.800,00

Ficha 0001010 **Dotação** 02011001.1545100122.029.0155.33903000000
Orgão 02011 - SECRETARIA MUNICIPAL DE OBRAS E URBANISMO
Unidade 001 - SECRETARIA MUNICIPAL DE OBRAS E URBANISMO
Função 15 - URBANISMO
Subfunção 451 - INFRA ESTRUTURA URBANA

Programa 0012 - EXTREMA EM MOVIMENTO
Projeto 2.029 - Manter e implantar a infraestrutura viária
Elemento 33903000000 - MATERIAL DE CONSUMO
Fonte 100 - RECURSOS ORDINARIOS
Valor R\$ 183.000,00

Ficha 0001012 **Dotação** 02011001.1545100122.029.0155.44903000000
Orgão 02011 - SECRETARIA MUNICIPAL DE OBRAS E URBANISMO
Unidade 001 - SECRETARIA MUNICIPAL DE OBRAS E URBANISMO
Função 15 - URBANISMO
Subfunção 451 - INFRA ESTRUTURA URBANA

Programa 0012 - EXTREMA EM MOVIMENTO
Projeto 2.029 - Manter e implantar a infraestrutura viária
Elemento 44903000000 - MATERIAL DE CONSUMO
Fonte 100 - RECURSOS ORDINARIOS
Valor R\$ 160.000,00

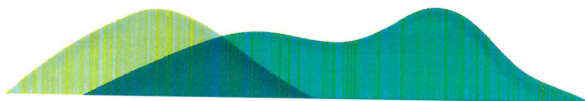



PREFEITURA DE
EXTREMA

Av. Delegado Waldemar Gomes Pinto, 1624
Ponte Nova | Extrema/MG | CEP 37.640-000
(35) 3435.1911



www.extrema.mg.gov.br

Inovação e Gestão de Resultados

Ficha 0001053 **Dotação** 02011001.2575200112.028.0152.44905100000
Órgão 02011 - SECRETARIA MUNICIPAL DE OBRAS E URBANISMO
Unidade 001 - SECRETARIA MUNICIPAL DE OBRAS E URBANISMO
Função 25 - ENERGIA
Subfunção 752 - ENERGIA ELÉTRICA
Programa 0011 - EXTREMA ILUMINADA
Projeto 2.028 - Planejar, Instalar e Manter e a Iluminação Pública
Elemento 44905100000 - OBRAS E INSTALAÇÕES
Fonte 100 - RECURSOS ORDINARIOS
Valor R\$ 15.500,00

Ficha 0001106 **Dotação** 02013001.2312200042.008.0033.31900400000
Órgão 02013 - SECRETARIA MUNICIPAL DE TURISMO
Unidade 001 - SECRETARIA MUNICIPAL DE TURISMO
Função 23 - COMERCIO E SERVIÇOS
Subfunção 122 - ADMINISTRAÇÃO GERAL
Programa 0004 - GESTÃO DO TURISMO
Projeto 2.008 - Gestão Administrativa e Institucional do Turismo
Elemento 31900400000 - CONTRATAÇÃO POR TEMPO DETERMINADO
Fonte 100 - RECURSOS ORDINARIOS
Valor R\$ 85.000,00

Ficha 0001107 **Dotação** 02013001.2312200042.008.0033.31901100000
Órgão 02013 - SECRETARIA MUNICIPAL DE TURISMO
Unidade 001 - SECRETARIA MUNICIPAL DE TURISMO
Função 23 - COMERCIO E SERVIÇOS
Subfunção 122 - ADMINISTRAÇÃO GERAL
Programa 0004 - GESTÃO DO TURISMO
Projeto 2.008 - Gestão Administrativa e Institucional do Turismo
Elemento 31901100000 - VENCIMENTOS E VANTAGENS FIXAS - PESSOAL CIVIL
Fonte 100 - RECURSOS ORDINARIOS
Valor R\$ 70.000,00

Ficha 0001108 **Dotação** 02013001.2312200042.008.0033.31901300000
Órgão 02013 - SECRETARIA MUNICIPAL DE TURISMO
Unidade 001 - SECRETARIA MUNICIPAL DE TURISMO
Função 23 - COMERCIO E SERVIÇOS
Subfunção 122 - ADMINISTRAÇÃO GERAL
Programa 0004 - GESTÃO DO TURISMO
Projeto 2.008 - Gestão Administrativa e Institucional do Turismo
Elemento 31901300000 - OBRIGAÇÕES PATRONAIS
Fonte 100 - RECURSOS ORDINARIOS
Valor R\$ 30.000,00

Ficha 0001110 **Dotação** 02013001.2312200042.008.0033.31911300000
Órgão 02013 - SECRETARIA MUNICIPAL DE TURISMO
Unidade 001 - SECRETARIA MUNICIPAL DE TURISMO
Função 23 - COMERCIO E SERVIÇOS
Subfunção 122 - ADMINISTRAÇÃO GERAL
Programa 0004 - GESTÃO DO TURISMO
Projeto 2.008 - Gestão Administrativa e Institucional do Turismo
Elemento 31911300000 - OBRIGAÇÕES PATRONAIS
Fonte 100 - RECURSOS ORDINARIOS
Valor R\$ 5.000,00

Ficha 0001175 **Dotação** 02014001.2712200062.011.0055.31901100000
Órgão 02014 - SECRETARIA MUNICIPAL DE ESPORTE, LAZER E JUVENTUDE
Unidade 001 - SECRETARIA MUNICIPAL DE ESPORTE, LAZER E JUVENTUDE
Função 27 - DESPORTO E LAZER
Subfunção 122 - ADMINISTRAÇÃO GERAL
Programa 0006 - EXTREMA: ESPORTE COM GESTÃO DE QUALIDADE
Projeto 2.011 - Esporte com Gestão de Qualidade
Elemento 31901100000 - VENCIMENTOS E VANTAGENS FIXAS - PESSOAL CIVIL
Fonte 100 - RECURSOS ORDINARIOS
Valor R\$ 150.000,00

Ficha 0001176 **Dotação** 02014001.2712200062.011.0055.31901300000
Órgão 02014 - SECRETARIA MUNICIPAL DE ESPORTE, LAZER E JUVENTUDE
Unidade 001 - SECRETARIA MUNICIPAL DE ESPORTE, LAZER E JUVENTUDE
Função 27 - DESPORTO E LAZER
Subfunção 122 - ADMINISTRAÇÃO GERAL
Programa 0006 - EXTREMA: ESPORTE COM GESTÃO DE QUALIDADE

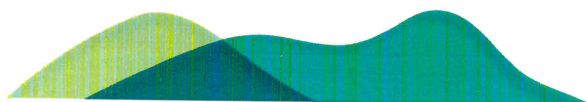

Projeto 2.011 - Esporte com Gestão de Qualidade
Elemento 31901300000 - OBRIGAÇÕES PATRONAIS
Fonte 100 - RECURSOS ORDINARIOS
Valor R\$ 35.000,00

Ficha 0001178 **Dotação** 02014001.2712200062.011.0055.31911300000
Orgão 02014 - SECRETARIA MUNICIPAL DE ESPORTE, LAZER E JUVENTUDE
Unidade 001 - SECRETARIA MUNICIPAL DE ESPORTE, LAZER E JUVENTUDE
Função 27 - DESPORTO E LAZER

Subfunção 122 - ADMINISTRAÇÃO GERAL
Programa 0006 - EXTREMA: ESPORTE COM GESTÃO DE QUALIDADE
Projeto 2.011 - Esporte com Gestão de Qualidade

Elemento 31911300000 - OBRIGAÇÕES PATRONAIS
Fonte 100 - RECURSOS ORDINARIOS
Valor R\$ 26.000,00

Ficha 0001189 **Dotação** 02014001.2781200061.004.0007.44906100000
Orgão 02014 - SECRETARIA MUNICIPAL DE ESPORTE, LAZER E JUVENTUDE
Unidade 001 - SECRETARIA MUNICIPAL DE ESPORTE, LAZER E JUVENTUDE
Função 27 - DESPORTO E LAZER

Subfunção 812 - DESPORTO COMUNITÁRIO
Programa 0006 - EXTREMA: ESPORTE COM GESTÃO DE QUALIDADE
Projeto 1.004 - Esporte com Gestão de Qualidade

Elemento 44906100000 - AQUISIÇÃO DE IMOVEIS
Fonte 100 - RECURSOS ORDINARIOS
Valor R\$ 715.689,30

Ficha 0001191 **Dotação** 02014001.2781200061.004.0009.44905100000
Orgão 02014 - SECRETARIA MUNICIPAL DE ESPORTE, LAZER E JUVENTUDE
Unidade 001 - SECRETARIA MUNICIPAL DE ESPORTE, LAZER E JUVENTUDE
Função 27 - DESPORTO E LAZER

Subfunção 812 - DESPORTO COMUNITÁRIO
Programa 0006 - EXTREMA: ESPORTE COM GESTÃO DE QUALIDADE
Projeto 1.004 - Esporte com Gestão de Qualidade

Elemento 44905100000 - OBRAS E INSTALAÇÕES
Fonte 100 - RECURSOS ORDINARIOS
Valor R\$ 350.000,00

Ficha 0001194 **Dotação** 02014001.2781200062.011.0048.44905100000
Orgão 02014 - SECRETARIA MUNICIPAL DE ESPORTE, LAZER E JUVENTUDE
Unidade 001 - SECRETARIA MUNICIPAL DE ESPORTE, LAZER E JUVENTUDE
Função 27 - DESPORTO E LAZER

Subfunção 812 - DESPORTO COMUNITÁRIO
Programa 0006 - EXTREMA: ESPORTE COM GESTÃO DE QUALIDADE
Projeto 2.011 - Esporte com Gestão de Qualidade

Elemento 44905100000 - OBRAS E INSTALAÇÕES
Fonte 100 - RECURSOS ORDINARIOS
Valor R\$ 200.000,00

Artigo 2º - Respeitado o teor do artigo 2º da Lei nº 4.356 de 23/06/2021, restará ainda um saldo remanescente no valor de R\$ 61.313.572,03 (Sessenta e Um Milhões Trezentos e Treze Mil Quinhentos e Setenta e Dois Reais e Três Centavos) cuja utilização se dará nos termos do parágrafo único do artigo 1º da referida Lei em questão.

Artigo 3º - Revogadas as disposições em contrário, entra este Decreto em vigor na data de sua publicação.

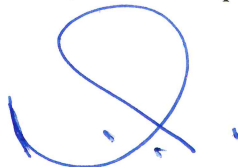

João Batista da Silva

Prefeito Municipal

