

DECRETO 4.032/2021,

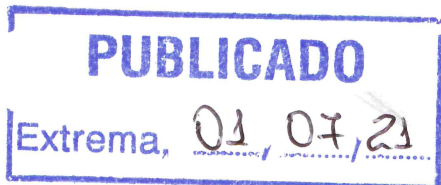

ABRE CRÉDITO SUPLEMENTAR E DÁ OUTRAS PROVIDÊNCIAS.

O Prefeito Municipal de Extrema, Estado de Minas Gerais, no uso de suas atribuições legais, decreta:

Artigo 1º - Em atenção ao artigo 2º inciso I da Lei nº 4.305 de 16/12/2020 (LOA) fica aberto o Crédito Suplementar no valor total de R\$ 4.444.715,50 (quatro milhões quatrocentos e quarenta e quatro mil setecentos e quinze reais e cinquenta centavos) para atender aos seguintes programas:

Ficha 000002 **Dotação** 02001001.0412200191.013.0024.44905100000
Orgão 02001 - SECRETARIA MUNICIPAL DE GOVERNO
Unidade 001 - SECRETARIA MUNICIPAL DE GOVERNO
Função 04 - ADMINISTRAÇÃO
Subfunção 122 - ADMINISTRAÇÃO GERAL
Programa 0019 - EXTREMA GOVERNABILIDADE
Projeto 1.013 - Governabilidade e Resultado
Elemento 44905100000 - OBRAS E INSTALAÇÕES
Fonte 100 - RECURSOS ORDINARIOS
Valor R\$ 30.000,00

Ficha 0000014 **Dotação** 02001001.0412200192.042.0219.33903000000
Orgão 02001 - SECRETARIA MUNICIPAL DE GOVERNO
Unidade 001 - SECRETARIA MUNICIPAL DE GOVERNO
Função 04 - ADMINISTRAÇÃO
Subfunção 122 - ADMINISTRAÇÃO GERAL
Programa 0019 - EXTREMA GOVERNABILIDADE
Projeto 2.042 - Governabilidade e Resultado
Elemento 33903000000 - MATERIAL DE CONSUMO
Fonte 100 - RECURSOS ORDINARIOS
Valor R\$ 500,00

Ficha 0000017 **Dotação** 02001001.0412200192.042.0219.33903900000
Orgão 02001 - SECRETARIA MUNICIPAL DE GOVERNO
Unidade 001 - SECRETARIA MUNICIPAL DE GOVERNO
Função 04 - ADMINISTRAÇÃO
Subfunção 122 - ADMINISTRAÇÃO GERAL
Programa 0019 - EXTREMA GOVERNABILIDADE
Projeto 2.042 - Governabilidade e Resultado
Elemento 33903900000 - OUTROS SERVIÇOS DE TERCEIROS -PESSOA JURÍDICA
Fonte 100 - RECURSOS ORDINARIOS
Valor R\$ 62.650,00

Ficha 0000041 **Dotação** 02001001.0412200192.042.0223.33909300000
Orgão 02001 - SECRETARIA MUNICIPAL DE GOVERNO
Unidade 001 - SECRETARIA MUNICIPAL DE GOVERNO
Função 04 - ADMINISTRAÇÃO
Subfunção 122 - ADMINISTRAÇÃO GERAL
Programa 0019 - EXTREMA GOVERNABILIDADE
Projeto 2.042 - Governabilidade e Resultado
Elemento 33909300000 - INDENIZAÇÕES E RESTITUIÇÕES
Fonte 100 - RECURSOS ORDINARIOS
Valor R\$ 500,00

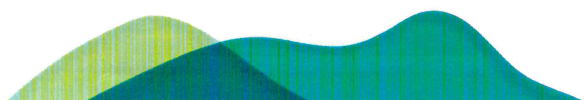

Ficha 0000055 **Dotação** 02001002.0412200202.041.0214.33903000000
Órgão 02001 - SECRETARIA MUNICIPAL DE GOVERNO
Unidade 002 - GERÊNCIA DE VIGILÂNCIA PATRIMONIAL
Função 04 - ADMINISTRAÇÃO
Subfunção 122 - ADMINISTRAÇÃO GERAL
Programa 0020 - EXTREMA MAIS SEGURA
Projeto 2.041 - Gestão de Vigilância Patrimonial e Apoio à Segurança Pública
Elemento 33903000000 - MATERIAL DE CONSUMO
Fonte 100 - RECURSOS ORDINARIOS
Valor R\$ 11.370,50

Ficha 0000063 **Dotação** 02001002.0412200202.041.0216.33903900000
Órgão 02001 - SECRETARIA MUNICIPAL DE GOVERNO
Unidade 002 - GERÊNCIA DE VIGILÂNCIA PATRIMONIAL
Função 04 - ADMINISTRAÇÃO
Subfunção 122 - ADMINISTRAÇÃO GERAL
Programa 0020 - EXTREMA MAIS SEGURA
Projeto 2.041 - Gestão de Vigilância Patrimonial e Apoio à Segurança Pública
Elemento 33903900000 - OUTROS SERVIÇOS DE TERCEIROS -PÉSSOA JURÍDICA
Fonte 100 - RECURSOS ORDINARIOS
Valor R\$ 19.600,00

Ficha 0000097 **Dotação** 02001002.0618100202.041.0209.33903900000
Órgão 02001 - SECRETARIA MUNICIPAL DE GOVERNO
Unidade 002 - GERÊNCIA DE VIGILÂNCIA PATRIMONIAL
Função 06 - SEGURANÇA PÚBLICA
Subfunção 181 - POLÍCIAMENTO
Programa 0020 - EXTREMA MAIS SEGURA
Projeto 2.041 - Gestão de Vigilância Patrimonial e Apoio à Segurança Pública
Elemento 33903900000 - OUTROS SERVIÇOS DE TERCEIROS -PÉSSOA JURÍDICA
Fonte 100 - RECURSOS ORDINARIOS
Valor R\$ 10.000,00

Ficha 0000098 **Dotação** 02001002.0618100202.041.0209.33904000000
Órgão 02001 - SECRETARIA MUNICIPAL DE GOVERNO
Unidade 002 - GERÊNCIA DE VIGILÂNCIA PATRIMONIAL
Função 06 - SEGURANÇA PÚBLICA
Subfunção 181 - POLÍCIAMENTO
Programa 0020 - EXTREMA MAIS SEGURA
Projeto 2.041 - Gestão de Vigilância Patrimonial e Apoio à Segurança Pública
Elemento 33904000000 - SERVIÇOS DE TECNOLOGIA DA INFORMAÇÃO E COMUNICAÇÃO - PESSOA JURÍDICA
Fonte 100 - RECURSOS ORDINARIOS
Valor R\$ 110,00

Ficha 0000101 **Dotação** 02001002.0618100202.041.0209.44905200000
Órgão 02001 - SECRETARIA MUNICIPAL DE GOVERNO
Unidade 002 - GERÊNCIA DE VIGILÂNCIA PATRIMONIAL
Função 06 - SEGURANÇA PÚBLICA
Subfunção 181 - POLÍCIAMENTO
Programa 0020 - EXTREMA MAIS SEGURA
Projeto 2.041 - Gestão de Vigilância Patrimonial e Apoio à Segurança Pública
Elemento 44905200000 - EQUIPAMENTOS E MATERIAL PERMANENTE
Fonte 100 - RECURSOS ORDINARIOS
Valor R\$ 7.400,00

Ficha 0000188 **Dotação** 02004001.0412100222.050.0262.33903000000
Órgão 02004 - SECRETARIA MUNICIPAL DE PLANEJAMENTO, ORÇAMENTO E GESTÃO
Unidade 001 - SECRETARIA MUNICIPAL DE PLANEJAMENTO, ORÇAMENTO E GESTÃO
Função 04 - ADMINISTRAÇÃO
Subfunção 121 - PLANEJAMENTO E ORÇAMENTO
Programa 0022 - PLANEJAMENTO E GESTÃO INTEGRADA
Projeto 2.050 - Gestão de Finanças e Orçamento
Elemento 33903000000 - MATERIAL DE CONSUMO
Fonte 100 - RECURSOS ORDINARIOS
Valor R\$ 3.500,00

Ficha 0001242 **Dotação** 02004002.0412900222.048.0256.33504300000
Órgão 02004 - SECRETARIA MUNICIPAL DE PLANEJAMENTO, ORÇAMENTO E GESTÃO
Unidade 002 - GERÊNCIA DE FAZENDA E GEOINFORMAÇÃO
Função 04 - ADMINISTRAÇÃO
Subfunção 129 - ADMINISTRAÇÃO DE RECEITAS
Programa 0022 - PLANEJAMENTO E GESTÃO INTEGRADA



Projeto 2.048 - Gestão Fazendária e Geoinformação
Elemento 33504300000 - SUBVENÇÕES SOCIAIS
Fonte 100 - RECURSOS ORDINARIOS
Valor R\$ 1.000,00

Ficha 0000244 **Dotação** 02004003.0412600222.047.0252.33903900000
Órgão 02004 - SECRETARIA MUNICIPAL DE PLANEJAMENTO, ORÇAMENTO E GESTÃO
Unidade 003 - GERÊNCIA DE TECNOLOGIA DA INFORMAÇÃO
Função 04 - ADMINISTRAÇÃO
Subfunção 126 - TECNOLOGIA DA INFORMAÇÃO
Programa 0022 - PLANEJAMENTO E GESTÃO INTEGRADA
Projeto 2.047 - Gestão de Tecnologia da Informação
Elemento 33903900000 - OUTROS SERVIÇOS DE TERCEIROS -PESSOA JURÍDICA
Fonte 100 - RECURSOS ORDINARIOS
Valor R\$ 5.000,00

Ficha 0000258 **Dotação** 02004004.0412200222.046.0245.33903000000
Órgão 02004 - SECRETARIA MUNICIPAL DE PLANEJAMENTO, ORÇAMENTO E GESTÃO
Unidade 004 - GERÊNCIA DE FROTAS E PATRIMÔNIO
Função 04 - ADMINISTRAÇÃO
Subfunção 122 - ADMINISTRAÇÃO GERAL
Programa 0022 - PLANEJAMENTO E GESTÃO INTEGRADA
Projeto 2.046 - Gestão e Manutenção da Frota e Patrimônio
Elemento 33903000000 - MATERIAL DE CONSUMO
Fonte 100 - RECURSOS ORDINARIOS
Valor R\$ 20.000,00

Ficha 0000264 **Dotação** 02004004.0412200222.046.0247.33903000000
Órgão 02004 - SECRETARIA MUNICIPAL DE PLANEJAMENTO, ORÇAMENTO E GESTÃO
Unidade 004 - GERÊNCIA DE FROTAS E PATRIMÔNIO
Função 04 - ADMINISTRAÇÃO
Subfunção 122 - ADMINISTRAÇÃO GERAL
Programa 0022 - PLANEJAMENTO E GESTÃO INTEGRADA
Projeto 2.046 - Gestão e Manutenção da Frota e Patrimônio
Elemento 33903000000 - MATERIAL DE CONSUMO
Fonte 100 - RECURSOS ORDINARIOS
Valor R\$ 3.000,00

Ficha 0000266 **Dotação** 02004004.0412200222.046.0247.33903900000
Órgão 02004 - SECRETARIA MUNICIPAL DE PLANEJAMENTO, ORÇAMENTO E GESTÃO
Unidade 004 - GERÊNCIA DE FROTAS E PATRIMÔNIO
Função 04 - ADMINISTRAÇÃO
Subfunção 122 - ADMINISTRAÇÃO GERAL
Programa 0022 - PLANEJAMENTO E GESTÃO INTEGRADA
Projeto 2.046 - Gestão e Manutenção da Frota e Patrimônio
Elemento 33903900000 - OUTROS SERVIÇOS DE TERCEIROS -PESSOA JURÍDICA
Fonte 100 - RECURSOS ORDINARIOS
Valor R\$ 3.000,00

Ficha 0000333 **Dotação** 02005001.2060600012.002.0006.33903900000
Órgão 02005 - SECRETARIA MUNICIPAL DE DESENVOLVIMENTO ECONÔMICO
Unidade 001 - SECRETARIA MUNICIPAL DE DESENVOLVIMENTO ECONÔMICO
Função 20 - AGRICULTURA
Subfunção 606 - EXTENSÃO RURAL
Programa 0001 - EXTREMA DESENVOLVE
Projeto 2.002 - Apoio a Agricultura Familiar
Elemento 33903900000 - OUTROS SERVIÇOS DE TERCEIROS -PESSOA JURÍDICA
Fonte 100 - RECURSOS ORDINARIOS
Valor R\$ 11.600,00

Ficha 0000334 **Dotação** 02005001.2060600012.002.0007.33903000000
Órgão 02005 - SECRETARIA MUNICIPAL DE DESENVOLVIMENTO ECONÔMICO
Unidade 001 - SECRETARIA MUNICIPAL DE DESENVOLVIMENTO ECONÔMICO
Função 20 - AGRICULTURA
Subfunção 606 - EXTENSÃO RURAL
Programa 0001 - EXTREMA DESENVOLVE
Projeto 2.002 - Apoio a Agricultura Familiar
Elemento 33903000000 - MATERIAL DE CONSUMO
Fonte 100 - RECURSOS ORDINARIOS
Valor R\$ 10.000,00

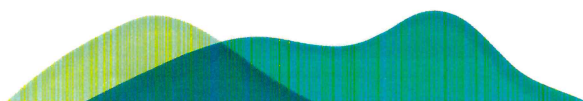

Ficha 0000410 **Dotação** 02007001.1212200092.026.0134.33903900000
Orgão 02007 - SECRETARIA MUNICIPAL DE EDUCAÇÃO
Unidade 001 - SECRETARIA MUNICIPAL DE EDUCAÇÃO
Função 12 - EDUCAÇÃO
Subfunção 122 - ADMINISTRAÇÃO GERAL
Programa 0009 - EDUCAÇÃO PARA O FUTURO
Projeto 2.026 - Excelência em Gestão Educacional
Elemento 33903900000 - OUTROS SERVIÇOS DE TERCEIROS -PESSOA JURÍDICA
Fonte 101 - RECEITAS DE IMPOSTOS E DE TRANSFERÊNCIAS DE IMPOSTOS VINCULADOS À EDUCAÇÃO
Valor R\$ 500,00

Ficha 0000414 **Dotação** 02007001.1212200092.026.0135.33903900000
Orgão 02007 - SECRETARIA MUNICIPAL DE EDUCAÇÃO
Unidade 001 - SECRETARIA MUNICIPAL DE EDUCAÇÃO
Função 12 - EDUCAÇÃO
Subfunção 122 - ADMINISTRAÇÃO GERAL
Programa 0009 - EDUCAÇÃO PARA O FUTURO
Projeto 2.026 - Excelência em Gestão Educacional
Elemento 33903900000 - OUTROS SERVIÇOS DE TERCEIROS -PESSOA JURÍDICA
Fonte 101 - RECEITAS DE IMPOSTOS E DE TRANSFERÊNCIAS DE IMPOSTOS VINCULADOS À EDUCAÇÃO
Valor R\$ 18.300,00

Ficha 0000424 **Dotação** 02007001.1212200092.026.0137.44905200000
Orgão 02007 - SECRETARIA MUNICIPAL DE EDUCAÇÃO
Unidade 001 - SECRETARIA MUNICIPAL DE EDUCAÇÃO
Função 12 - EDUCAÇÃO
Subfunção 122 - ADMINISTRAÇÃO GERAL
Programa 0009 - EDUCAÇÃO PARA O FUTURO
Projeto 2.026 - Excelência em Gestão Educacional
Elemento 44905200000 - EQUIPAMENTOS E MATERIAL PERMANENTE
Fonte 101 - RECEITAS DE IMPOSTOS E DE TRANSFERÊNCIAS DE IMPOSTOS VINCULADOS À EDUCAÇÃO
Valor R\$ 1.599,00

Ficha 0000451 **Dotação** 02007001.1236100092.023.0120.44905100000
Orgão 02007 - SECRETARIA MUNICIPAL DE EDUCAÇÃO
Unidade 001 - SECRETARIA MUNICIPAL DE EDUCAÇÃO
Função 12 - EDUCAÇÃO
Subfunção 361 - ENSINO FUNDAMENTAL
Programa 0009 - EDUCAÇÃO PARA O FUTURO
Projeto 2.023 - Ganhando o Mundo - Ensino Fundamental
Elemento 44905100000 - OBRAS E INSTALAÇÕES
Fonte 101 - RECEITAS DE IMPOSTOS E DE TRANSFERÊNCIAS DE IMPOSTOS VINCULADOS À EDUCAÇÃO
Valor R\$ 24.757,24

Ficha 0000459 **Dotação** 02007001.1236100092.023.0122.44905200000
Orgão 02007 - SECRETARIA MUNICIPAL DE EDUCAÇÃO
Unidade 001 - SECRETARIA MUNICIPAL DE EDUCAÇÃO
Função 12 - EDUCAÇÃO
Subfunção 361 - ENSINO FUNDAMENTAL
Programa 0009 - EDUCAÇÃO PARA O FUTURO
Projeto 2.023 - Ganhando o Mundo - Ensino Fundamental
Elemento 44905200000 - EQUIPAMENTOS E MATERIAL PERMANENTE
Fonte 147 - TRANSFERENCIA DO SALARIO-EDUCAÇÃO
Valor R\$ 45.323,86

Ficha 0001219 **Dotação** 02007001.1236100092.023.0123.33900800000
Orgão 02007 - SECRETARIA MUNICIPAL DE EDUCAÇÃO
Unidade 001 - SECRETARIA MUNICIPAL DE EDUCAÇÃO
Função 12 - EDUCAÇÃO
Subfunção 361 - ENSINO FUNDAMENTAL
Programa 0009 - EDUCAÇÃO PARA O FUTURO
Projeto 2.023 - Ganhando o Mundo - Ensino Fundamental
Elemento 33900800000 - OUTROS BENEFÍCIOS ASSISTENCIAIS DO SERVIDOR OU DO MILITAR
Fonte 101 - RECEITAS DE IMPOSTOS E DE TRANSFERÊNCIAS DE IMPOSTOS VINCULADOS À EDUCAÇÃO
Valor R\$ 1.000,00

Ficha 0001220 **Dotação** 02007001.1236500092.021.0112.33900800000
Orgão 02007 - SECRETARIA MUNICIPAL DE EDUCAÇÃO
Unidade 001 - SECRETARIA MUNICIPAL DE EDUCAÇÃO
Função 12 - EDUCAÇÃO
Subfunção 365 - EDUCAÇÃO INFANTIL
Programa 0009 - EDUCAÇÃO PARA O FUTURO

Projeto 2.021 - Construindo Bases Sólidas,- Ensino Infantil
Elemento 33900800000 - OUTROS BENEFÍCIOS ASSISTENCIAIS DO SERVIDOR OU DO MILITAR
Fonte 101 - RECEITAS DE IMPOSTOS E DE TRANSFERÊNCIAS DE IMPOSTOS VINCULADOS À EDUCAÇÃO
Valor R\$ 1.100,00

Ficha 0000525 **Dotação** 02007001.1236600092.024.0128.31911300000
Órgão 02007 - SECRETARIA MUNICIPAL DE EDUCAÇÃO
Unidade 001 - SECRETARIA MUNICIPAL DE EDUCAÇÃO
Função 12 - EDUCAÇÃO

Subfunção 366 - EDUCAÇÃO DE JOVENS E ADULTOS
Programa 0009 - EDUCAÇÃO PARA O FUTURO
Projeto 2.024 - Tempo de Recomeçar - EJA - Educação de Jovens e Adultos

Elemento 31911300000 - OBRIGAÇÕES PATRONAIS
Fonte 101 - RECEITAS DE IMPOSTOS E DE TRANSFERÊNCIAS DE IMPOSTOS VINCULADOS À EDUCAÇÃO
Valor R\$ 5.000,00

Ficha 0000548 **Dotação** 02007002.1236500092.022.0115.33903900000
Órgão 02007 - SECRETARIA MUNICIPAL DE EDUCAÇÃO
Unidade 002 - GESTÃO DO FUNDEB
Função 12 - EDUCAÇÃO

Subfunção 365 - EDUCAÇÃO INFANTIL
Programa 0009 - EDUCAÇÃO PARA O FUTURO

Projeto 2.022 - Preparando Voos - Pré-Escola
Elemento 33903900000 - OUTROS SERVIÇOS DE TERCEIROS -PESSOA JURÍDICA
Fonte 119 - TRANSFERÊNCIAS DO FUNDEB PARA APLICAÇÃO EM OUTRAS DESPESAS DA EDUCAÇÃO BÁSICA
Valor R\$ 75.602,50

Ficha 0000563 **Dotação** 02007002.1236700092.025.0132.31911300000
Órgão 02007 - SECRETARIA MUNICIPAL DE EDUCAÇÃO
Unidade 002 - GESTÃO DO FUNDEB
Função 12 - EDUCAÇÃO

Subfunção 367 - EDUCAÇÃO ESPECIAL
Programa 0009 - EDUCAÇÃO PARA O FUTURO

Projeto 2.025 - Incluir e Amar - Educação Inclusiva
Elemento 31911300000 - OBRIGAÇÕES PATRONAIS
Fonte 118 - TRANSFERÊNCIAS DO FUNDEB PARA APLICAÇÃO NA REMUNERAÇÃO DOS PROFISSIONAIS DO MAGISTÉRIO EM EFETIVO
Valor R\$ 10.000,00

Ficha 0000571 **Dotação** 02008001.1012200072.016.0081.33903000000
Órgão 02008 - SECRETARIA MUNICIPAL DE SAÚDE
Unidade 001 - SECRETARIA MUNICIPAL DE SAÚDE
Função 10 - SAÚDE

Subfunção 122 - ADMINISTRAÇÃO GERAL
Programa 0007 - EFICIÊNCIA EM SAÚDE

Projeto 2.016 - Gestão Administrativa e Institucional da Saúde
Elemento 33903000000 - MATERIAL DE CONSUMO
Fonte 102 - RECEITAS DE IMPOSTOS E DE TRANSFERÊNCIAS DE IMPOSTOS VINCULADOS À SAÚDE
Valor R\$ 11.000,00

Ficha 0000577 **Dotação** 02008001.1012200072.016.0081.33903900000
Órgão 02008 - SECRETARIA MUNICIPAL DE SAÚDE
Unidade 001 - SECRETARIA MUNICIPAL DE SAÚDE
Função 10 - SAÚDE

Subfunção 122 - ADMINISTRAÇÃO GERAL
Programa 0007 - EFICIÊNCIA EM SAÚDE

Projeto 2.016 - Gestão Administrativa e Institucional da Saúde
Elemento 33903900000 - OUTROS SERVIÇOS DE TERCEIROS -PESSOA JURÍDICA
Fonte 102 - RECEITAS DE IMPOSTOS E DE TRANSFERÊNCIAS DE IMPOSTOS VINCULADOS À SAÚDE
Valor R\$ 50.000,00

Ficha 0000605 **Dotação** 02008001.1030100072.012.0057.33903900000
Órgão 02008 - SECRETARIA MUNICIPAL DE SAÚDE
Unidade 001 - SECRETARIA MUNICIPAL DE SAÚDE
Função 10 - SAÚDE

Subfunção 301 - ATENÇÃO BÁSICA
Programa 0007 - EFICIÊNCIA EM SAÚDE

Projeto 2.012 - Atenção Primária à Saúde.
Elemento 33903900000 - OUTROS SERVIÇOS DE TERCEIROS -PESSOA JURÍDICA
Fonte 102 - RECEITAS DE IMPOSTOS E DE TRANSFERÊNCIAS DE IMPOSTOS VINCULADOS À SAÚDE
Valor R\$ 11.650,00



Ficha 0000607 **Dotação** 02008001.1030100072.012.0057.44905200000
Orgão 02008 - SECRETARIA MUNICIPAL DE SAÚDE
Unidade 001 - SECRETARIA MUNICIPAL DE SAÚDE
Função 10 - SAÚDE
Subfunção 301 - ATENÇÃO BÁSICA
Programa 0007 - EFICIÊNCIA EM SAÚDE
Projeto 2.012 - Atenção Primária à Saúde.
Elemento 44905200000 - EQUIPAMENTOS E MATERIAL PERMANENTE
Fonte 102 - RECEITAS DE IMPOSTOS E DE TRANSFERÊNCIAS DE IMPOSTOS VINCULADOS À SAÚDE
Valor R\$ 3.000,00

Ficha 0000609 **Dotação** 02008001.1030100072.012.0058.33903900000
Orgão 02008 - SECRETARIA MUNICIPAL DE SAÚDE
Unidade 001 - SECRETARIA MUNICIPAL DE SAÚDE
Função 10 - SAÚDE
Subfunção 301 - ATENÇÃO BÁSICA
Programa 0007 - EFICIÊNCIA EM SAÚDE
Projeto 2.012 - Atenção Primária à Saúde.
Elemento 33903900000 - OUTROS SERVIÇOS DE TERCEIROS -PESSOA JURÍDICA
Fonte 102 - RECEITAS DE IMPOSTOS E DE TRANSFERÊNCIAS DE IMPOSTOS VINCULADOS À SAÚDE
Valor R\$ 6.150,00

Ficha 0000649 **Dotação** 02008001.1030300072.015.0074.33903900000
Orgão 02008 - SECRETARIA MUNICIPAL DE SAÚDE
Unidade 001 - SECRETARIA MUNICIPAL DE SAÚDE
Função 10 - SAÚDE
Subfunção 303 - SUPORTE PROFILÁTICO E TERAPÊUTICO
Programa 0007 - EFICIÊNCIA EM SAÚDE
Projeto 2.015 - Assistência Farmacêutica
Elemento 33903900000 - OUTROS SERVIÇOS DE TERCEIROS -PESSOA JURÍDICA
Fonte 102 - RECEITAS DE IMPOSTOS E DE TRANSFERÊNCIAS DE IMPOSTOS VINCULADOS À SAÚDE
Valor R\$ 11.000,00

Ficha 0000673 **Dotação** 02008001.1030400072.014.0071.44906100000
Orgão 02008 - SECRETARIA MUNICIPAL DE SAÚDE
Unidade 001 - SECRETARIA MUNICIPAL DE SAÚDE
Função 10 - SAÚDE
Subfunção 304 - VIGILÂNCIA SANITÁRIA
Programa 0007 - EFICIÊNCIA EM SAÚDE
Projeto 2.014 - Vigilância em Saúde
Elemento 44906100000 - AQUISIÇÃO DE IMÓVEIS
Fonte 202 - RECEITAS DE IMPOSTOS E DE TRANSFERÊNCIAS DE IMPOSTOS VINCULADOS À SAÚDE
Valor R\$ 1.922.491,20

Ficha 0000674 **Dotação** 02008002.1030100072.012.0056.31900400000
Orgão 02008 - SECRETARIA MUNICIPAL DE SAÚDE
Unidade 002 - FUNDO MUNICIPAL DE SAÚDE
Função 10 - SAÚDE
Subfunção 301 - ATENÇÃO BÁSICA
Programa 0007 - EFICIÊNCIA EM SAÚDE
Projeto 2.012 - Atenção Primária à Saúde.
Elemento 31900400000 - CONTRATAÇÃO POR TEMPO DETERMINADO
Fonte 159 - TRANSF. DE RECURSOS DO SUS - BLOCO DE MANUTENÇÃO DAS AÇÕES E SERVIÇOS PÚBLICOS DE SAÚDE
Valor R\$ 630.000,00

Ficha 0000684 **Dotação** 02008002.1030100072.012.0057.33903900000
Orgão 02008 - SECRETARIA MUNICIPAL DE SAÚDE
Unidade 002 - FUNDO MUNICIPAL DE SAÚDE
Função 10 - SAÚDE
Subfunção 301 - ATENÇÃO BÁSICA
Programa 0007 - EFICIÊNCIA EM SAÚDE
Projeto 2.012 - Atenção Primária à Saúde.
Elemento 33903900000 - OUTROS SERVIÇOS DE TERCEIROS -PESSOA JURÍDICA
Fonte 159 - TRANSF. DE RECURSOS DO SUS - BLOCO DE MANUTENÇÃO DAS AÇÕES E SERVIÇOS PÚBLICOS DE SAÚDE
Valor R\$ 55.254,20

Ficha 0000686 **Dotação** 02008002.1030100072.012.0057.44905200000
Orgão 02008 - SECRETARIA MUNICIPAL DE SAÚDE
Unidade 002 - FUNDO MUNICIPAL DE SAÚDE
Função 10 - SAÚDE
Subfunção 301 - ATENÇÃO BÁSICA
Programa 0007 - EFICIÊNCIA EM SAÚDE

Projeto 2.012 - Atenção Primária à Saúde.
Elemento 44905200000 - EQUIPAMENTOS E MATERIAL PERMANENTE
Fonte 159 - TRANSF. DE RECURSOS DO SUS - BLOCO DE MANUTENÇÃO DAS AÇÕES E SERVIÇOS PÚBLICOS DE SAÚDE
Valor R\$ 77.300,00

Ficha 0000687 **Dotação** 02008002.1030200072.013.0060.31900400000
Orgão 02008 - SECRETARIA MUNICIPAL DE SAÚDE
Unidade 002 - FUNDO MUNICIPAL DE SAÚDE
Função 10 - SAÚDE

Subfunção 302 - ASSISTÊNCIA HOSPITALAR E AMBULATORIAL
Programa 0007 - EFICIÊNCIA EM SAÚDE

Projeto 2.013 - Média e Alta Complexidade

Elemento 31900400000 - CONTRATAÇÃO POR TEMPO DETERMINADO

Fonte 159 - TRANSF. DE RECURSOS DO SUS - BLOCO DE MANUTENÇÃO DAS AÇÕES E SERVIÇOS PÚBLICOS DE SAÚDE
Valor R\$ 120.000,00

Ficha 0000688 **Dotação** 02008002.1030200072.013.0060.31901100000
Orgão 02008 - SECRETARIA MUNICIPAL DE SAÚDE

Unidade 002 - FUNDO MUNICIPAL DE SAÚDE

Função 10 - SAÚDE

Subfunção 302 - ASSISTÊNCIA HOSPITALAR E AMBULATORIAL

Programa 0007 - EFICIÊNCIA EM SAÚDE

Projeto 2.013 - Média e Alta Complexidade

Elemento 31901100000 - VENCIMENTOS E VANTAGENS FIXAS - PESSOAL CIVIL

Fonte 159 - TRANSF. DE RECURSOS DO SUS - BLOCO DE MANUTENÇÃO DAS AÇÕES E SERVIÇOS PÚBLICOS DE SAÚDE

Valor R\$ 50.000,00

Ficha 0000693 **Dotação** 02008002.1030200072.013.0061.33903000000

Orgão 02008 - SECRETARIA MUNICIPAL DE SAÚDE

Unidade 002 - FUNDO MUNICIPAL DE SAÚDE

Função 10 - SAÚDE

Subfunção 302 - ASSISTÊNCIA HOSPITALAR E AMBULATORIAL

Programa 0007 - EFICIÊNCIA EM SAÚDE

Projeto 2.013 - Média e Alta Complexidade

Elemento 33903000000 - MATERIAL DE CONSUMO

Fonte 155 - TRANSFERÊNCIAS DE RECURSOS DO FUNDO ESTADUAL DE SAÚDE

Valor R\$ 11.750,00

Ficha 0000693 **Dotação** 02008002.1030200072.013.0061.33903000000

Orgão 02008 - SECRETARIA MUNICIPAL DE SAÚDE

Unidade 002 - FUNDO MUNICIPAL DE SAÚDE

Função 10 - SAÚDE

Subfunção 302 - ASSISTÊNCIA HOSPITALAR E AMBULATORIAL

Programa 0007 - EFICIÊNCIA EM SAÚDE

Projeto 2.013 - Média e Alta Complexidade

Elemento 33903000000 - MATERIAL DE CONSUMO

Fonte 254 - OUTRAS TRANSFERÊNCIAS DE RECURSOS DO SUS

Valor R\$ 67.500,00

Ficha 0000709 **Dotação** 02008002.1030400072.014.0070.33903000000

Orgão 02008 - SECRETARIA MUNICIPAL DE SAÚDE

Unidade 002 - FUNDO MUNICIPAL DE SAÚDE

Função 10 - SAÚDE

Subfunção 304 - VIGILÂNCIA SANITÁRIA

Programa 0007 - EFICIÊNCIA EM SAÚDE

Projeto 2.014 - Vigilância em Saúde

Elemento 33903000000 - MATERIAL DE CONSUMO

Fonte 155 - TRANSFERÊNCIAS DE RECURSOS DO FUNDO ESTADUAL DE SAÚDE

Valor R\$ 20.000,00

Ficha 0000713 **Dotação** 02008002.1030400072.014.0070.33903900000

Orgão 02008 - SECRETARIA MUNICIPAL DE SAÚDE

Unidade 002 - FUNDO MUNICIPAL DE SAÚDE

Função 10 - SAÚDE

Subfunção 304 - VIGILÂNCIA SANITÁRIA

Programa 0007 - EFICIÊNCIA EM SAÚDE

Projeto 2.014 - Vigilância em Saúde

Elemento 33903900000 - OUTROS SERVIÇOS DE TERCEIROS - PESSOA JURÍDICA

Fonte 159 - TRANSF. DE RECURSOS DO SUS - BLOCO DE MANUTENÇÃO DAS AÇÕES E SERVIÇOS PÚBLICOS DE SAÚDE

Valor R\$ 13.300,00



Ficha 0000740 **Dotação** 02009001.0812200082.017.0099.33903600000
Orgão 02009 - SECRETARIA MUNICIPAL DE ASSISTENCIA SOCIAL
Unidade 001 - SECRETARIA MUNICIPAL DE ASSISTENCIA SOCIAL
Função 08 - ASSISTENCIA SOCIAL
Subfunção 122 - ADMINISTRAÇÃO GERAL
Programa 0008 - PROGRAMA EXTREMA EM PROTEÇÃO
Projeto 2.017 - Gestão da política de Assistência Social e garantia de direitos
Elemento 33903600000 - OUTROS SERVIÇOS DE TERCEIROS -PESSOA FÍSICA
Fonte 100 - RECURSOS ORDINARIOS
Valor R\$ 8.000,00

Ficha 0000744 **Dotação** 02009001.0812200082.017.0100.33903900000
Orgão 02009 - SECRETARIA MUNICIPAL DE ASSISTENCIA SOCIAL
Unidade 001 - SECRETARIA MUNICIPAL DE ASSISTENCIA SOCIAL
Função 08 - ASSISTENCIA SOCIAL
Subfunção 122 - ADMINISTRAÇÃO GERAL
Programa 0008 - PROGRAMA EXTREMA EM PROTEÇÃO
Projeto 2.017 - Gestão da política de Assistência Social e garantia de direitos
Elemento 33903900000 - OUTROS SERVIÇOS DE TERCEIROS -PESSOA JURÍDICA
Fonte 100 - RECURSOS ORDINARIOS
Valor R\$ 70.000,00

Ficha 0000746 **Dotação** 02009001.0812200082.017.0100.33909300000
Orgão 02009 - SECRETARIA MUNICIPAL DE ASSISTENCIA SOCIAL
Unidade 001 - SECRETARIA MUNICIPAL DE ASSISTENCIA SOCIAL
Função 08 - ASSISTENCIA SOCIAL
Subfunção 122 - ADMINISTRAÇÃO GERAL
Programa 0008 - PROGRAMA EXTREMA EM PROTEÇÃO
Projeto 2.017 - Gestão da política de Assistência Social e garantia de direitos
Elemento 33909300000 - INDENIZAÇÕES E RESTITUIÇÕES
Fonte 100 - RECURSOS ORDINARIOS
Valor R\$ 1.652,00

Ficha 0001234 **Dotação** 02009001.0824400082.017.0087.31911300000
Orgão 02009 - SECRETARIA MUNICIPAL DE ASSISTENCIA SOCIAL
Unidade 001 - SECRETARIA MUNICIPAL DE ASSISTENCIA SOCIAL
Função 08 - ASSISTENCIA SOCIAL
Subfunção 244 - ASSISTENCIA COMUNITÁRIA
Programa 0008 - PROGRAMA EXTREMA EM PROTEÇÃO
Projeto 2.017 - Gestão da política de Assistência Social e garantia de direitos
Elemento 31911300000 - OBRIGAÇÕES PATRONAIS
Fonte 100 - RECURSOS ORDINARIOS
Valor R\$ 1.500,00

Ficha 0001244 **Dotação** 02009001.0824400082.017.0088.44504200000
Orgão 02009 - SECRETARIA MUNICIPAL DE ASSISTENCIA SOCIAL
Unidade 001 - SECRETARIA MUNICIPAL DE ASSISTENCIA SOCIAL
Função 08 - ASSISTENCIA SOCIAL
Subfunção 244 - ASSISTENCIA COMUNITÁRIA
Programa 0008 - PROGRAMA EXTREMA EM PROTEÇÃO
Projeto 2.017 - Gestão da política de Assistência Social e garantia de direitos
Elemento 44504200000 - AUXÍLIOS
Fonte 164 - EMENDAS PARLAMENTARES INDIVIDUAIS - TRANSFERÊNCIA ESPECIAL
Valor R\$ 100.000,00

Ficha 0001235 **Dotação** 02009001.0824400082.017.0089.31911300000
Orgão 02009 - SECRETARIA MUNICIPAL DE ASSISTENCIA SOCIAL
Unidade 001 - SECRETARIA MUNICIPAL DE ASSISTENCIA SOCIAL
Função 08 - ASSISTENCIA SOCIAL
Subfunção 244 - ASSISTENCIA COMUNITÁRIA
Programa 0008 - PROGRAMA EXTREMA EM PROTEÇÃO
Projeto 2.017 - Gestão da política de Assistência Social e garantia de direitos
Elemento 31911300000 - OBRIGAÇÕES PATRONAIS
Fonte 100 - RECURSOS ORDINARIOS
Valor R\$ 1.500,00

Ficha 0000814 **Dotação** 02009001.0824400082.017.0097.33903900000
Orgão 02009 - SECRETARIA MUNICIPAL DE ASSISTENCIA SOCIAL
Unidade 001 - SECRETARIA MUNICIPAL DE ASSISTENCIA SOCIAL
Função 08 - ASSISTENCIA SOCIAL
Subfunção 244 - ASSISTENCIA COMUNITÁRIA
Programa 0008 - PROGRAMA EXTREMA EM PROTEÇÃO

Projeto 2.017 - Gestão da política de Assistência Social e garantia de direitos
Elemento 33903900000 - OUTROS SERVIÇOS DE TERCEIROS -PESSOA JURÍDICA
Fonte 100 - RECURSOS ORDINARIOS
Valor R\$ 10.000,00

Ficha 0000855 **Dotação** 02009002.0824400082.019.0103.44905200000
Orgão 02009 - SECRETARIA MUNICIPAL DE ASSISTENCIA SOCIAL
Unidade 002 - FUNDO MUNICIPAL DE ASSISTÊNCIA SOCIAL
Função 08 - ASSISTÊNCIA SOCIAL
Subfunção 244 - ASSISTÊNCIA COMUNITÁRIA
Programa 0008 - PROGRAMA EXTREMA EM PROTEÇÃO

Projeto 2.019 - Gestão Programa Bolsa Família
Elemento 44905200000 - EQUIPAMENTOS E MATERIAL PERMANENTE
Fonte 129 - TRANSFERÊNCIAS DE RECURSOS DO FUNDO NACIONAL DE ASSISTÊNCIA SOCIAL (FNAS)
Valor R\$ 12.000,00

Ficha 0000871 **Dotação** 02009002.0824400082.020.0105.33903600000
Orgão 02009 - SECRETARIA MUNICIPAL DE ASSISTENCIA SOCIAL
Unidade 002 - FUNDO MUNICIPAL DE ASSISTÊNCIA SOCIAL
Função 08 - ASSISTÊNCIA SOCIAL
Subfunção 244 - ASSISTÊNCIA COMUNITÁRIA
Programa 0008 - PROGRAMA EXTREMA EM PROTEÇÃO

Projeto 2.020 - Proteção Social
Elemento 33903600000 - OUTROS SERVIÇOS DE TERCEIROS -PESSOA FÍSICA
Fonte 129 - TRANSFERÊNCIAS DE RECURSOS DO FUNDO NACIONAL DE ASSISTÊNCIA SOCIAL (FNAS)
Valor R\$ 600,00

Ficha 0000910 **Dotação** 02009004.1612200132.033.0173.33904800000
Orgão 02009 - SECRETARIA MUNICIPAL DE ASSISTENCIA SOCIAL
Unidade 004 - FUNDO MUNICIPAL DE HABITAÇÃO
Função 16 - HABITAÇÃO
Subfunção 122 - ADMINISTRAÇÃO GERAL
Programa 0013 - EXTREMA EM CONSTRUÇÃO

Projeto 2.033 - Programas Habitacionais de interesse social
Elemento 33904800000 - OUTROS AUXÍLIOS FINANCEIROS A PESSOAS FÍSICAS
Fonte 100 - RECURSOS ORDINARIOS
Valor R\$ 5.655,00

Ficha 0000915 **Dotação** 02009004.1648200131.008.0017.44905100000
Orgão 02009 - SECRETARIA MUNICIPAL DE ASSISTENCIA SOCIAL
Unidade 004 - FUNDO MUNICIPAL DE HABITAÇÃO
Função 16 - HABITAÇÃO
Subfunção 482 - HABITAÇÃO URBANA
Programa 0013 - EXTREMA EM CONSTRUÇÃO

Projeto 1.008 - Programas Habitacionais de interesse social
Elemento 44905100000 - OBRAS E INSTALAÇÕES
Fonte 100 - RECURSOS ORDINARIOS
Valor R\$ 157.000,00

Ficha 0000932 **Dotação** 02010001.1812200152.034.0176.33903900000
Orgão 02010 - SECRETARIA MUNICIPAL DE MEIO AMBIENTE
Unidade 001 - SECRETARIA MUNICIPAL DE MEIO AMBIENTE
Função 18 - GESTÃO AMBIENTAL
Subfunção 122 - ADMINISTRAÇÃO GERAL
Programa 0015 - EXTREMA SUSTENTÁVEL

Projeto 2.034 - Gestão Ambiental
Elemento 33903900000 - OUTROS SERVIÇOS DE TERCEIROS -PESSOA JURÍDICA
Fonte 100 - RECURSOS ORDINARIOS
Valor R\$ 15.000,00

Ficha 0000946 **Dotação** 02010001.1845100161.010.0020.44905200000
Orgão 02010 - SECRETARIA MUNICIPAL DE MEIO AMBIENTE
Unidade 001 - SECRETARIA MUNICIPAL DE MEIO AMBIENTE
Função 18 - GESTÃO AMBIENTAL
Subfunção 451 - INFRA ESTRUTURA URBANA
Programa 0016 - CONSERVADOR DA MANTIQUEIRA

Projeto 1.010 - Conservador das Águas
Elemento 44905200000 - EQUIPAMENTOS E MATERIAL PERMANENTE
Fonte 100 - RECURSOS ORDINARIOS
Valor R\$ 58.000,00

Ficha 0000956 **Dotação** 02010001.1854100162.036.0185.33903000000
Orgão 02010 - SECRETARIA MUNICIPAL DE MEIO AMBIENTE
Unidade 001 - SECRETARIA MUNICIPAL DE MEIO AMBIENTE
Função 18 - GESTÃO AMBIENTAL
Subfunção 541 - PRESERVAÇÃO E CONSERVAÇÃO AMBIENTAL
Programa 0016 - CONSERVADOR DA MANTIQUEIRA
Projeto 2.036 - Conservador das Águas
Elemento 33903000000 - MATERIAL DE CONSUMO
Fonte 100 - RECURSOS ORDINARIOS
Valor R\$ 100.000,00

Ficha 0000967 **Dotação** 02010001.1854100172.038.0188.44905200000
Orgão 02010 - SECRETARIA MUNICIPAL DE MEIO AMBIENTE
Unidade 001 - SECRETARIA MUNICIPAL DE MEIO AMBIENTE
Função 18 - GESTÃO AMBIENTAL
Subfunção 541 - PRESERVAÇÃO E CONSERVAÇÃO AMBIENTAL
Programa 0017 - 100% EXTREMA
Projeto 2.038 - Gestão Integrada de Resíduos Sólidos:
Elemento 44905200000 - EQUIPAMENTOS E MATERIAL PERMANENTE
Fonte 100 - RECURSOS ORDINARIOS
Valor R\$ 25.000,00

Ficha 0000968 **Dotação** 02010001.1854100172.038.0190.33903000000
Orgão 02010 - SECRETARIA MUNICIPAL DE MEIO AMBIENTE
Unidade 001 - SECRETARIA MUNICIPAL DE MEIO AMBIENTE
Função 18 - GESTÃO AMBIENTAL
Subfunção 541 - PRESERVAÇÃO E CONSERVAÇÃO AMBIENTAL
Programa 0017 - 100% EXTREMA
Projeto 2.038 - Gestão Integrada de Resíduos Sólidos:
Elemento 33903000000 - MATERIAL DE CONSUMO
Fonte 100 - RECURSOS ORDINARIOS
Valor R\$ 50.000,00

Ficha 0001010 **Dotação** 02011001.1545100122.029.0155.33903000000
Orgão 02011 - SECRETARIA MUNICIPAL DE OBRAS E URBANISMO
Unidade 001 - SECRETARIA MUNICIPAL DE OBRAS E URBANISMO
Função 15 - URBANISMO
Subfunção 451 - INFRA ESTRUTURA URBANA
Programa 0012 - EXTREMA EM MOVIMENTO
Projeto 2.029 - Manter e implantar a infraestrutura viária
Elemento 33903000000 - MATERIAL DE CONSUMO
Fonte 100 - RECURSOS ORDINARIOS
Valor R\$ 30.000,00

Ficha 0001117 **Dotação** 02013001.2312200042.008.0034.33903000000
Orgão 02013 - SECRETARIA MUNICIPAL DE TURISMO
Unidade 001 - SECRETARIA MUNICIPAL DE TURISMO
Função 23 - COMÉRCIO E SERVIÇOS
Subfunção 122 - ADMINISTRAÇÃO GERAL
Programa 0004 - GESTÃO DO TURISMO
Projeto 2.008 - Gestão Administrativa e Institucional do Turismo
Elemento 33903000000 - MATERIAL DE CONSUMO
Fonte 100 - RECURSOS ORDINARIOS
Valor R\$ 100.000,00

Ficha 0001120 **Dotação** 02013001.2312200042.008.0034.33903600000
Orgão 02013 - SECRETARIA MUNICIPAL DE TURISMO
Unidade 001 - SECRETARIA MUNICIPAL DE TURISMO
Função 23 - COMÉRCIO E SERVIÇOS
Subfunção 122 - ADMINISTRAÇÃO GERAL
Programa 0004 - GESTÃO DO TURISMO
Projeto 2.008 - Gestão Administrativa e Institucional do Turismo
Elemento 33903600000 - OUTROS SERVIÇOS DE TERCEIROS -PESSOA FÍSICA
Fonte 100 - RECURSOS ORDINARIOS
Valor R\$ 30.000,00

Ficha 0001121 **Dotação** 02013001.2312200042.008.0034.33903900000
Orgão 02013 - SECRETARIA MUNICIPAL DE TURISMO
Unidade 001 - SECRETARIA MUNICIPAL DE TURISMO
Função 23 - COMÉRCIO E SERVIÇOS
Subfunção 122 - ADMINISTRAÇÃO GERAL
Programa 0004 - GESTÃO DO TURISMO

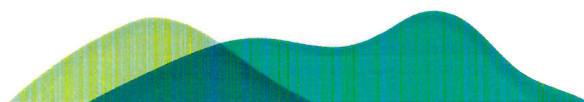

Projeto 2.008 - Gestão Administrativa e Institucional do Turismo
Elemento 33903900000 - OUTROS SERVIÇOS DE TERCEIROS -PESSOA JURÍDICA
Fonte 100 - RECURSOS ORDINARIOS
Valor R\$ 10.000,00

Ficha 0001143 **Dotação** 02013001.2369500032.005.0021.33903900000
Órgão 02013 - SECRETARIA MUNICIPAL DE TURISMO
Unidade 001 - SECRETARIA MUNICIPAL DE TURISMO
Função 23 - COMÉRCIO E SERVIÇOS
Subfunção 695 - TURISMO
Programa 0003 - ROTAS TURÍSTICAS
Projeto 2.005 - Infraestrutura Turística
Elemento 33903900000 - OUTROS SERVIÇOS DE TERCEIROS -PESSOA JURÍDICA
Fonte 100 - RECURSOS ORDINARIOS
Valor R\$ 145.000,00

Ficha 0001184 **Dotação** 02014001.2712200062.011.0055.33903900000
Órgão 02014 - SECRETARIA MUNICIPAL DE ESPORTE, LAZER E JUVENTUDE
Unidade 001 - SECRETARIA MUNICIPAL DE ESPORTE, LAZER E JUVENTUDE
Função 27 - DESPORTO E LAZER
Subfunção 122 - ADMINISTRAÇÃO GERAL
Programa 0006 - EXTREMA: ESPORTE COM GESTÃO DE QUALIDADE
Projeto 2.011 - Esporte com Gestão de Qualidade
Elemento 33903900000 - OUTROS SERVIÇOS DE TERCEIROS -PESSOA JURÍDICA
Fonte 100 - RECURSOS ORDINARIOS
Valor R\$ 7.000,00

Ficha 0001194 **Dotação** 02014001.2781200062.011.0048.44905100000
Órgão 02014 - SECRETARIA MUNICIPAL DE ESPORTE, LAZER E JUVENTUDE
Unidade 001 - SECRETARIA MUNICIPAL DE ESPORTE, LAZER E JUVENTUDE
Função 27 - DESPORTO E LAZER
Subfunção 812 - DESPORTO COMUNITÁRIO
Programa 0006 - EXTREMA: ESPORTE COM GESTÃO DE QUALIDADE
Projeto 2.011 - Esporte com Gestão de Qualidade
Elemento 44905100000 - OBRAS E INSTALAÇÕES
Fonte 100 - RECURSOS ORDINARIOS
Valor R\$ 60.000,00

Ficha 0001197 **Dotação** 02014001.2781200062.011.0049.33903100000
Órgão 02014 - SECRETARIA MUNICIPAL DE ESPORTE, LAZER E JUVENTUDE
Unidade 001 - SECRETARIA MUNICIPAL DE ESPORTE, LAZER E JUVENTUDE
Função 27 - DESPORTO E LAZER
Subfunção 812 - DESPORTO COMUNITÁRIO
Programa 0006 - EXTREMA: ESPORTE COM GESTÃO DE QUALIDADE
Projeto 2.011 - Esporte com Gestão de Qualidade
Elemento 33903100000 - PREMIAÇÕES CULTURAIS, ARTÍSTICAS, CIENTÍFICAS, DESPORTIVAS E OUTRAS
Fonte 100 - RECURSOS ORDINARIOS
Valor R\$ 4.000,00

Artigo 2º - Como recursos para a abertura do Crédito Suplementar autorizado no Art. 1º deste decreto, será utilizado o valor de R\$ 1.922.491,20 (um milhão novecentos e vinte e dois mil quatrocentos e noventa e um reais e vinte centavos) proveniente de parte do Superávit Financeiro apurado por Fontes com base no Balanço Financeiro de 2020 e R\$ 2.522.224,30 (dois milhões quinhentos e vinte e dois mil duzentos e vinte e quatro reais e trinta centavos) proveniente da anulação parcial das dotações abaixo relacionadas:

Ficha 0000019 **Dotação** 02001001.0412200192.042.0219.33904700000
Órgão 02001 - SECRETARIA MUNICIPAL DE GOVERNO
Unidade 001 - SECRETARIA MUNICIPAL DE GOVERNO
Função 04 - ADMINISTRAÇÃO
Subfunção 122 - ADMINISTRAÇÃO GERAL
Programa 0019 - EXTREMA GOVERNABILIDADE
Projeto 2.042 - Governabilidade e Resultado
Elemento 33904700000 - OBRIGAÇÕES TRIBUTÁRIAS E CONTRIBUTIVAS
Fonte 100 - RECURSOS ORDINARIOS
Valor R\$ 1.000,00

Ficha 0000021 **Dotação** 02001001.0412200192.042.0219.33909300000
Órgão 02001 - SECRETARIA MUNICIPAL DE GOVERNO
Unidade 001 - SECRETARIA MUNICIPAL DE GOVERNO
Função 04 - ADMINISTRAÇÃO
Subfunção 122 - ADMINISTRAÇÃO GERAL

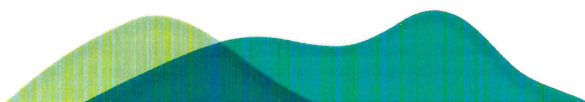

Programa 0019 - EXTREMA GOVERNABILIDADE

Projeto 2.042 - Governabilidade e Resultado

Elemento 33909300000 - INDENIZAÇÕES E RESTITUIÇÕES

Fonte 100 - RECURSOS ORDINÁRIOS

Valor R\$ 10.000,00

Ficha 0000023 **Dotação** 02001001.0412200192.042.0220.33903900000

Órgão 02001 - SECRETARIA MUNICIPAL DE GOVERNO

Unidade 001 - SECRETARIA MUNICIPAL DE GOVERNO

Função 04 - ADMINISTRAÇÃO

Subfunção 122 - ADMINISTRAÇÃO GERAL

Programa 0019 - EXTREMA GOVERNABILIDADE

Projeto 2.042 - Governabilidade e Resultado

Elemento 33903900000 - OUTROS SERVIÇOS DE TERCEIROS -PESSOA JURÍDICA

Fonte 100 - RECURSOS ORDINÁRIOS

Valor R\$ 5.000,00

Ficha 0000030 **Dotação** 02001001.0412200192.042.0222.33903600000

Órgão 02001 - SECRETARIA MUNICIPAL DE GOVERNO

Unidade 001 - SECRETARIA MUNICIPAL DE GOVERNO

Função 04 - ADMINISTRAÇÃO

Subfunção 122 - ADMINISTRAÇÃO GERAL

Programa 0019 - EXTREMA GOVERNABILIDADE

Projeto 2.042 - Governabilidade e Resultado

Elemento 33903600000 - OUTROS SERVIÇOS DE TERCEIROS -PESSOA FÍSICA

Fonte 100 - RECURSOS ORDINÁRIOS

Valor R\$ 41.600,00

Ficha 0000059 **Dotação** 02001002.0412200202.041.0214.33904700000

Órgão 02001 - SECRETARIA MUNICIPAL DE GOVERNO

Unidade 002 - GERÊNCIA DE VIGILÂNCIA PATRIMONIAL

Função 04 - ADMINISTRAÇÃO

Subfunção 122 - ADMINISTRAÇÃO GERAL

Programa 0020 - EXTREMA MAIS SEGURA

Projeto 2.041 - Gestão de Vigilância Patrimonial e Apoio à Segurança Pública

Elemento 33904700000 - OBRIGAÇÕES TRIBUTARIAS E CONTRIBUTIVAS

Fonte 100 - RECURSOS ORDINÁRIOS

Valor R\$ 500,00

Ficha 0000077 **Dotação** 02001002.0618100202.041.0208.33900800000

Órgão 02001 - SECRETARIA MUNICIPAL DE GOVERNO

Unidade 002 - GERÊNCIA DE VIGILÂNCIA PATRIMONIAL

Função 06 - SEGURANÇA PÚBLICA

Subfunção 181 - POLÍCIAMENTO

Programa 0020 - EXTREMA MAIS SEGURA

Projeto 2.041 - Gestão de Vigilância Patrimonial e Apoio à Segurança Pública

Elemento 33900800000 - OUTROS BENEFÍCIOS ASSISTENCIAIS DO SERVIDOR OU DO MILITAR

Fonte 100 - RECURSOS ORDINÁRIOS

Valor R\$ 11.480,50

Ficha 0000089 **Dotação** 02001002.0618100202.041.0209.31901300000

Órgão 02001 - SECRETARIA MUNICIPAL DE GOVERNO

Unidade 002 - GERÊNCIA DE VIGILÂNCIA PATRIMONIAL

Função 06 - SEGURANÇA PÚBLICA

Subfunção 181 - POLÍCIAMENTO

Programa 0020 - EXTREMA MAIS SEGURA

Projeto 2.041 - Gestão de Vigilância Patrimonial e Apoio à Segurança Pública

Elemento 31901300000 - OBRIGAÇÕES PATRONAIS

Fonte 100 - RECURSOS ORDINÁRIOS

Valor R\$ 10.000,00

Ficha 0000100 **Dotação** 02001002.0618100202.041.0209.44905100000

Órgão 02001 - SECRETARIA MUNICIPAL DE GOVERNO

Unidade 002 - GERÊNCIA DE VIGILÂNCIA PATRIMONIAL

Função 06 - SEGURANÇA PÚBLICA

Subfunção 181 - POLÍCIAMENTO

Programa 0020 - EXTREMA MAIS SEGURA

Projeto 2.041 - Gestão de Vigilância Patrimonial e Apoio à Segurança Pública

Elemento 44905100000 - OBRAS E INSTALAÇÕES

Fonte 100 - RECURSOS ORDINÁRIOS

Valor R\$ 2.400,00

Ficha 0000105 **Dotação** 02001002.0618100202.041.0210.33903600000
Órgão 02001 - SECRETARIA MUNICIPAL DE GOVERNO
Unidade 002 - GERÊNCIA DE VIGILÂNCIA PATRIMONIAL
Função 06 - SEGURANÇA PÚBLICA
Subfunção 181 - POLÍCIAMENTO
Programa 0020 - EXTREMA MAIS SEGURA
Projeto 2.041 - Gestão de Vigilância Patrimonial e Apoio à Segurança Pública
Elemento 33903600000 - OUTROS SERVIÇOS DE TERCEIROS -PÉSSOA FÍSICA
Fonte 100 - RECURSOS ORDINARIOS
Valor R\$ 5.000,00

Ficha 0000124 **Dotação** 02001003.0412200212.044.0238.33909300000
Órgão 02001 - SECRETARIA MUNICIPAL DE GOVERNO
Unidade 003 - GERÊNCIA DE COMUNICAÇÃO E MARKETING
Função 04 - ADMINISTRAÇÃO
Subfunção 122 - ADMINISTRAÇÃO GERAL
Programa 0021 - EXTREMA TRANSPARENTE
Projeto 2.044 - Comunicação e Marketing
Elemento 33909300000 - INDENIZAÇÕES E RESTITUIÇÕES
Fonte 100 - RECURSOS ORDINARIOS
Valor R\$ 500,00

Ficha 0000144 **Dotação** 02001003.0413100212.044.0237.44905200000
Órgão 02001 - SECRETARIA MUNICIPAL DE GOVERNO
Unidade 003 - GERÊNCIA DE COMUNICAÇÃO E MARKETING
Função 04 - ADMINISTRAÇÃO
Subfunção 131 - COMUNICAÇÃO SOCIAL
Programa 0021 - EXTREMA TRANSPARENTE
Projeto 2.044 - Comunicação e Marketing
Elemento 44905200000 - EQUIPAMENTOS E MATERIAL PERMANENTE
Fonte 100 - RECURSOS ORDINARIOS
Valor R\$ 60.000,00

Ficha 0000182 **Dotação** 02003001.0412400232.045.0243.33903500000
Órgão 02003 - CONTROLADORIA GERAL DO MUNICÍPIO
Unidade 001 - CONTROLADORIA GERAL DO MUNICÍPIO
Função 04 - ADMINISTRAÇÃO
Subfunção 124 - CONTRÔLE INTERNO
Programa 0023 - EXTREMA EFICIENTE
Projeto 2.045 - Fiscalização e organização interna
Elemento 33903500000 - SERVIÇOS DE CONSULTORIA
Fonte 100 - RECURSOS ORDINARIOS
Valor R\$ 24.650,00

Ficha 0000225 **Dotação** 02004002.0412200222.048.0258.33903300000
Órgão 02004 - SECRETARIA MUNICIPAL DE PLANEJAMENTO, ORÇAMENTO E GESTÃO
Unidade 002 - GERÊNCIA DE FAZENDA E GEOINFORMAÇÃO
Função 04 - ADMINISTRAÇÃO
Subfunção 122 - ADMINISTRAÇÃO GERAL
Programa 0022 - PLANEJAMENTO E GESTÃO INTEGRADA
Projeto 2.048 - Gestão Fazendária e Geoinformação
Elemento 33903300000 - PASSAGENS E DESPESAS COM LOCOMOÇÃO
Fonte 100 - RECURSOS ORDINARIOS
Valor R\$ 3.000,00

Ficha 0000235 **Dotação** 02004002.0412900222.048.0256.44905200000
Órgão 02004 - SECRETARIA MUNICIPAL DE PLANEJAMENTO, ORÇAMENTO E GESTÃO
Unidade 002 - GERÊNCIA DE FAZENDA E GEOINFORMAÇÃO
Função 04 - ADMINISTRAÇÃO
Subfunção 129 - ADMINISTRAÇÃO DE RECEITAS
Programa 0022 - PLANEJAMENTO E GESTÃO INTEGRADA
Projeto 2.048 - Gestão Fazendária e Geoinformação
Elemento 44905200000 - EQUIPAMENTOS E MATERIAL PERMANENTE
Fonte 100 - RECURSOS ORDINARIOS
Valor R\$ 1.000,00

Ficha 0000253 **Dotação** 02004003.0412600222.047.0253.33903600000
Órgão 02004 - SECRETARIA MUNICIPAL DE PLANEJAMENTO, ORÇAMENTO E GESTÃO
Unidade 003 - GERÊNCIA DE TECNOLOGIA DA INFORMAÇÃO
Função 04 - ADMINISTRAÇÃO
Subfunção 126 - TECNOLOGIA DA INFORMAÇÃO

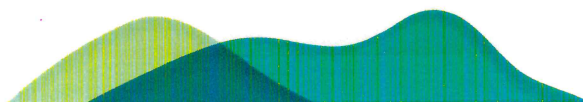

Programa 0022 - PLANEJAMENTO E GESTÃO INTEGRADA

Projeto 2.047 - Gestão de Tecnologia da Informação

Elemento 33903600000 - OUTROS SERVIÇOS DE TERCEIROS - PESSOA FÍSICA

Fonte 100 - RECURSOS ORDINÁRIOS

Valor R\$ 10.000,00

Ficha 0000255 **Dotação** 02004003.0412600222.047.0254.33903600000

Órgão 02004 - SECRETARIA MUNICIPAL DE PLANEJAMENTO, ORÇAMENTO E GESTÃO

Unidade 003 - GERÊNCIA DE TECNOLOGIA DA INFORMAÇÃO

Função 04 - ADMINISTRAÇÃO

Subfunção 126 - TECNOLOGIA DA INFORMAÇÃO

Programa 0022 - PLANEJAMENTO E GESTÃO INTEGRADA

Projeto 2.047 - Gestão de Tecnologia da Informação

Elemento 33903600000 - OUTROS SERVIÇOS DE TERCEIROS - PESSOA FÍSICA

Fonte 100 - RECURSOS ORDINÁRIOS

Valor R\$ 3.000,00

Ficha 0000256 **Dotação** 02004003.0412600222.047.0254.33903900000

Órgão 02004 - SECRETARIA MUNICIPAL DE PLANEJAMENTO, ORÇAMENTO E GESTÃO

Unidade 003 - GERÊNCIA DE TECNOLOGIA DA INFORMAÇÃO

Função 04 - ADMINISTRAÇÃO

Subfunção 126 - TECNOLOGIA DA INFORMAÇÃO

Programa 0022 - PLANEJAMENTO E GESTÃO INTEGRADA

Projeto 2.047 - Gestão de Tecnologia da Informação

Elemento 33903900000 - OUTROS SERVIÇOS DE TERCEIROS - PESSOA JURÍDICA

Fonte 100 - RECURSOS ORDINÁRIOS

Valor R\$ 10.000,00

Ficha 0000257 **Dotação** 02004003.0412600222.047.0254.33909300000

Órgão 02004 - SECRETARIA MUNICIPAL DE PLANEJAMENTO, ORÇAMENTO E GESTÃO

Unidade 003 - GERÊNCIA DE TECNOLOGIA DA INFORMAÇÃO

Função 04 - ADMINISTRAÇÃO

Subfunção 126 - TECNOLOGIA DA INFORMAÇÃO

Programa 0022 - PLANEJAMENTO E GESTÃO INTEGRADA

Projeto 2.047 - Gestão de Tecnologia da Informação

Elemento 33909300000 - INDENIZAÇÕES E RESTITUIÇÕES

Fonte 100 - RECURSOS ORDINÁRIOS

Valor R\$ 5.000,00

Ficha 0000283 **Dotação** 02004005.0412200222.049.0259.33903300000

Órgão 02004 - SECRETARIA MUNICIPAL DE PLANEJAMENTO, ORÇAMENTO E GESTÃO

Unidade 005 - GERÊNCIA DE COMPRAS E LICITAÇÕES

Função 04 - ADMINISTRAÇÃO

Subfunção 122 - ADMINISTRAÇÃO GERAL

Programa 0022 - PLANEJAMENTO E GESTÃO INTEGRADA

Projeto 2.049 - Gestão de Compras e Licitação

Elemento 33903300000 - PASSAGENS E DESPESAS COM LOCOMOÇÃO

Fonte 100 - RECURSOS ORDINÁRIOS

Valor R\$ 3.000,00

Ficha 0000315 **Dotação** 02005001.0412200012.001.0002.33904700000

Órgão 02005 - SECRETARIA MUNICIPAL DE DESENVOLVIMENTO ECONÔMICO

Unidade 001 - SECRETARIA MUNICIPAL DE DESENVOLVIMENTO ECONÔMICO

Função 04 - ADMINISTRAÇÃO

Subfunção 122 - ADMINISTRAÇÃO GERAL

Programa 0001 - EXTREMA DESENVOLVE

Projeto 2.001 - Gestão do Empreendedorismo

Elemento 33904700000 - OBRIGAÇÕES TRIBUTÁRIAS E CONTRIBUTIVAS

Fonte 100 - RECURSOS ORDINÁRIOS

Valor R\$ 500,00

Ficha 0000335 **Dotação** 02005001.2060600012.002.0007.33903900000

Órgão 02005 - SECRETARIA MUNICIPAL DE DESENVOLVIMENTO ECONÔMICO

Unidade 001 - SECRETARIA MUNICIPAL DE DESENVOLVIMENTO ECONÔMICO

Função 20 - AGRICULTURA

Subfunção 606 - EXTENSÃO RURAL

Programa 0001 - EXTREMA DESENVOLVE

Projeto 2.002 - Apoio a Agricultura Familiar

Elemento 33903900000 - OUTROS SERVIÇOS DE TERCEIROS - PESSOA JURÍDICA

Fonte 100 - RECURSOS ORDINÁRIOS

Valor R\$ 11.600,00

Ficha 0000346 **Dotação** 02005001.2369100012.003.0011.33903900000
Orgão 02005 - SECRETARIA MUNICIPAL DE DESENVOLVIMENTO ECONÔMICO
Unidade 001 - SECRETARIA MUNICIPAL DE DESENVOLVIMENTO ECONÔMICO
Função 23 - COMERCIO E SERVIÇOS
Subfunção 691 - PROMOÇÃO COMERCIAL
Programa 0001 - EXTREMA DESENVOLVE
Projeto 2.003 - Empreendedorismo de Impacto
Elemento 33903900000 - OUTROS SERVIÇOS DE TERCEIROS -PESSOA JURÍDICA
Fonte 100 - RECURSOS ORDINARIOS
Valor R\$ 10.000,00

Ficha 0000419 **Dotação** 02007001.1212200092.026.0136.33903000000
Orgão 02007 - SECRETARIA MUNICIPAL DE EDUCAÇÃO
Unidade 001 - SECRETARIA MUNICIPAL DE EDUCAÇÃO
Função 12 - EDUCAÇÃO
Subfunção 122 - ADMINISTRAÇÃO GERAL
Programa 0009 - EDUCAÇÃO PARA O FUTURO
Projeto 2.026 - Excelência em Gestão Educacional
Elemento 33903000000 - MATERIAL DE CONSUMO
Fonte 101 - RECEITAS DE IMPOSTOS E DE TRANSFERÊNCIAS DE IMPOSTOS VINCULADOS À EDUCAÇÃO
Valor R\$ 500,00

Ficha 0000425 **Dotação** 02007001.1212200092.026.0138.33903900000
Orgão 02007 - SECRETARIA MUNICIPAL DE EDUCAÇÃO
Unidade 001 - SECRETARIA MUNICIPAL DE EDUCAÇÃO
Função 12 - EDUCAÇÃO
Subfunção 122 - ADMINISTRAÇÃO GERAL
Programa 0009 - EDUCAÇÃO PARA O FUTURO
Projeto 2.026 - Excelência em Gestão Educacional
Elemento 33903900000 - OUTROS SERVIÇOS DE TERCEIROS -PESSOA JURÍDICA
Fonte 101 - RECEITAS DE IMPOSTOS E DE TRANSFERÊNCIAS DE IMPOSTOS VINCULADOS À EDUCAÇÃO
Valor R\$ 1.599,00

Ficha 0000446 **Dotação** 02007001.1230600092.023.0119.33903000000
Orgão 02007 - SECRETARIA MUNICIPAL DE EDUCAÇÃO
Unidade 001 - SECRETARIA MUNICIPAL DE EDUCAÇÃO
Função 12 - EDUCAÇÃO
Subfunção 306 - ALIMENTAÇÃO E NUTRIÇÃO
Programa 0009 - EDUCAÇÃO PARA O FUTURO
Projeto 2.023 - Ganhando o Mundo - Ensino Fundamental
Elemento 33903000000 - MATERIAL DE CONSUMO
Fonte 147 - TRANSFERENCIA DO SALARIO-EDUCAÇÃO
Valor R\$ 45.323,86

Ficha 0000453 **Dotação** 02007001.1236100092.023.0121.33903000000
Orgão 02007 - SECRETARIA MUNICIPAL DE EDUCAÇÃO
Unidade 001 - SECRETARIA MUNICIPAL DE EDUCAÇÃO
Função 12 - EDUCAÇÃO
Subfunção 361 - ENSINO FUNDAMENTAL
Programa 0009 - EDUCAÇÃO PARA O FUTURO
Projeto 2.023 - Ganhando o Mundo - Ensino Fundamental
Elemento 33903000000 - MATERIAL DE CONSUMO
Fonte 101 - RECEITAS DE IMPOSTOS E DE TRANSFERÊNCIAS DE IMPOSTOS VINCULADOS À EDUCAÇÃO
Valor R\$ 18.300,00

Ficha 0000471 **Dotação** 02007001.1236100092.023.0124.33903000000
Orgão 02007 - SECRETARIA MUNICIPAL DE EDUCAÇÃO
Unidade 001 - SECRETARIA MUNICIPAL DE EDUCAÇÃO
Função 12 - EDUCAÇÃO
Subfunção 361 - ENSINO FUNDAMENTAL
Programa 0009 - EDUCAÇÃO PARA O FUTURO
Projeto 2.023 - Ganhando o Mundo - Ensino Fundamental
Elemento 33903000000 - MATERIAL DE CONSUMO
Fonte 101 - RECEITAS DE IMPOSTOS E DE TRANSFERÊNCIAS DE IMPOSTOS VINCULADOS À EDUCAÇÃO
Valor R\$ 24.757,24

Ficha 0000472 **Dotação** 02007001.1236100092.023.0124.33903900000
Orgão 02007 - SECRETARIA MUNICIPAL DE EDUCAÇÃO
Unidade 001 - SECRETARIA MUNICIPAL DE EDUCAÇÃO
Função 12 - EDUCAÇÃO
Subfunção 361 - ENSINO FUNDAMENTAL

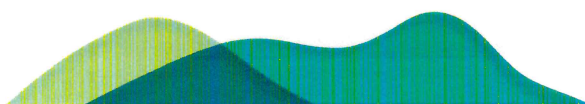

Programa 0009 - EDUCAÇÃO PARA O FUTURO
Projeto 2.023 - Ganhando o Mundo - Ensino Fundamental
Elemento 33903900000 - OUTROS SERVIÇOS DE TERCEIROS -PESSOA JURÍDICA
Fonte 101 - RECEITAS DE IMPOSTOS E DE TRANSFERÊNCIAS DE IMPOSTOS VINCULADOS À EDUCAÇÃO
Valor R\$ 2.100,00

Ficha 0000511 **Dotação** 02007001.1236500092.022.0118.31911300000
Orgão 02007 - SECRETARIA MUNICIPAL DE EDUCAÇÃO
Unidade 001 - SECRETARIA MUNICIPAL DE EDUCAÇÃO
Função 12 - EDUCAÇÃO
Subfunção 365 - EDUCAÇÃO INFANTIL
Programa 0009 - EDUCAÇÃO PARA O FUTURO
Projeto 2.022 - Preparando Vãos - Pré-Escola
Elemento 31911300000 - OBRIGAÇÕES PATRONAIS
Fonte 101 - RECEITAS DE IMPOSTOS E DE TRANSFERÊNCIAS DE IMPOSTOS VINCULADOS À EDUCAÇÃO
Valor R\$ 5.000,00

Ficha 0000537 **Dotação** 02007002.1236100092.023.0121.33903900000
Orgão 02007 - SECRETARIA MUNICIPAL DE EDUCAÇÃO
Unidade 002 - GESTÃO DO FUNDEB
Função 12 - EDUCAÇÃO
Subfunção 361 - ENSINO FUNDAMENTAL
Programa 0009 - EDUCAÇÃO PARA O FUTURO
Projeto 2.023 - Ganhando o Mundo - Ensino Fundamental
Elemento 33903900000 - OUTROS SERVIÇOS DE TERCEIROS -PESSOA JURÍDICA
Fonte 119 - TRANSFERÊNCIAS DO FUNDEB PARA APLICAÇÃO EM OUTRAS DESPESAS DA EDUCAÇÃO BÁSICA
Valor R\$ 75.602,50

Ficha 0000558 **Dotação** 02007002.1236600092.024.0128.31911300000
Orgão 02007 - SECRETARIA MUNICIPAL DE EDUCAÇÃO
Unidade 002 - GESTÃO DO FUNDEB
Função 12 - EDUCAÇÃO
Subfunção 366 - EDUCAÇÃO DE JOVENS E ADULTOS
Programa 0009 - EDUCAÇÃO PARA O FUTURO
Projeto 2.024 - Tempo de Recomeçar - EJA - Educação de Jovens e Adultos
Elemento 31911300000 - OBRIGAÇÕES PATRONAIS
Fonte 118 - TRANSFERÊNCIAS DO FUNDEB PARA APLICAÇÃO NA REMUNERAÇÃO DOS PROFISSIONAIS DO MAGISTÉRIO EM EFETIVO
Valor R\$ 10.000,00

Ficha 0000585 **Dotação** 02008001.1012200072.016.0082.44905100000
Orgão 02008 - SECRETARIA MUNICIPAL DE SAÚDE
Unidade 001 - SECRETARIA MUNICIPAL DE SAÚDE
Função 10 - SAÚDE
Subfunção 122 - ADMINISTRAÇÃO GERAL
Programa 0007 - EFICIÊNCIA EM SAÚDE
Projeto 2.016 - Gestão Administrativa e Institucional da Saúde
Elemento 44905100000 - OBRAS E INSTALAÇÕES
Fonte 102 - RECEITAS DE IMPOSTOS E DE TRANSFERÊNCIAS DE IMPOSTOS VINCULADOS À SAÚDE
Valor R\$ 1.150,00

Ficha 0000594 **Dotação** 02008001.1012200182.040.0202.33903900000
Orgão 02008 - SECRETARIA MUNICIPAL DE SAÚDE
Unidade 001 - SECRETARIA MUNICIPAL DE SAÚDE
Função 10 - SAÚDE
Subfunção 122 - ADMINISTRAÇÃO GERAL
Programa 0018 - GESTÃO E DESENVOLVIMENTO DE PESSOAS
Projeto 2.040 - Gestão e Desenvolvimento do funcionalismo público
Elemento 33903900000 - OUTROS SERVIÇOS DE TERCEIROS -PESSOA JURÍDICA
Fonte 102 - RECEITAS DE IMPOSTOS E DE TRANSFERÊNCIAS DE IMPOSTOS VINCULADOS À SAÚDE
Valor R\$ 5.000,00

Ficha 0000603 **Dotação** 02008001.1030100072.012.0057.33903300000
Orgão 02008 - SECRETARIA MUNICIPAL DE SAÚDE
Unidade 001 - SECRETARIA MUNICIPAL DE SAÚDE
Função 10 - SAÚDE
Subfunção 301 - ATENÇÃO BÁSICA
Programa 0007 - EFICIÊNCIA EM SAÚDE
Projeto 2.012 - Atenção Primária à Saúde.
Elemento 33903300000 - PASSAGENS E DESPESAS COM LOCOMOÇÃO
Fonte 102 - RECEITAS DE IMPOSTOS E DE TRANSFERÊNCIAS DE IMPOSTOS VINCULADOS À SAÚDE
Valor R\$ 5.500,00

Ficha 0000612 **Dotação** 02008001.1030100072.012.0058.44906100000
Órgão 02008 - SECRETARIA MUNICIPAL DE SAÚDE
Unidade 001 - SECRETARIA MUNICIPAL DE SAÚDE
Função 10 - SAÚDE
Subfunção 301 - ATENÇÃO BÁSICA
Programa 0007 - EFICIÊNCIA EM SAÚDE
Projeto 2.012 - Atenção Primária à Saúde.
Elemento 44906100000 - AQUISIÇÃO DE IMÓVEIS
Fonte 102 - RECEITAS DE IMPOSTOS E DE TRANSFERÊNCIAS DE IMPOSTOS VINCULADOS À SAÚDE
Valor R\$ 9.150,00

Ficha 0000624 **Dotação** 02008001.1030200072.013.0061.44905200000
Órgão 02008 - SECRETARIA MUNICIPAL DE SAÚDE
Unidade 001 - SECRETARIA MUNICIPAL DE SAÚDE
Função 10 - SAÚDE
Subfunção 302 - ASSISTÊNCIA HOSPITALAR E AMBULATORIAL
Programa 0007 - EFICIÊNCIA EM SAÚDE
Projeto 2.013 - Média e Alta Complexidade
Elemento 44905200000 - EQUIPAMENTOS E MATERIAL PERMANENTE
Fonte 102 - RECEITAS DE IMPOSTOS E DE TRANSFERÊNCIAS DE IMPOSTOS VINCULADOS À SAÚDE
Valor R\$ 11.000,00

Ficha 0000638 **Dotação** 02008001.1030200072.013.0068.33904000000
Órgão 02008 - SECRETARIA MUNICIPAL DE SAÚDE
Unidade 001 - SECRETARIA MUNICIPAL DE SAÚDE
Função 10 - SAÚDE
Subfunção 302 - ASSISTÊNCIA HOSPITALAR E AMBULATORIAL
Programa 0007 - EFICIÊNCIA EM SAÚDE
Projeto 2.013 - Média e Alta Complexidade
Elemento 33904000000 - SERVIÇOS DE TECNOLOGIA DA INFORMAÇÃO E COMUNICAÇÃO - PESSOA JURÍDICA
Fonte 102 - RECEITAS DE IMPOSTOS E DE TRANSFERÊNCIAS DE IMPOSTOS VINCULADOS À SAÚDE
Valor R\$ 3.000,00

Ficha 0000671 **Dotação** 02008001.1030400072.014.0070.44905200000
Órgão 02008 - SECRETARIA MUNICIPAL DE SAÚDE
Unidade 001 - SECRETARIA MUNICIPAL DE SAÚDE
Função 10 - SAÚDE
Subfunção 304 - VIGILÂNCIA SANITÁRIA
Programa 0007 - EFICIÊNCIA EM SAÚDE
Projeto 2.014 - Vigilância em Saúde
Elemento 44905200000 - EQUIPAMENTOS E MATERIAL PERMANENTE
Fonte 102 - RECEITAS DE IMPOSTOS E DE TRANSFERÊNCIAS DE IMPOSTOS VINCULADOS À SAÚDE
Valor R\$ 8.000,00

Ficha 0000675 **Dotação** 02008002.1030100072.012.0056.31901100000
Órgão 02008 - SECRETARIA MUNICIPAL DE SAÚDE
Unidade 002 - FUNDO MUNICIPAL DE SAÚDE
Função 10 - SAÚDE
Subfunção 301 - ATENÇÃO BÁSICA
Programa 0007 - EFICIÊNCIA EM SAÚDE
Projeto 2.012 - Atenção Primária à Saúde.
Elemento 31901100000 - VENCIMENTOS E VANTAGENS FIXAS - PESSOAL CIVIL
Fonte 159 - TRANSF. DE RECURSOS DO SUS - BLOCO DE MANUTENÇÃO DAS AÇÕES E SERVIÇOS PÚBLICOS DE SAÚDE
Valor R\$ 700.000,00

Ficha 0000681 **Dotação** 02008002.1030100072.012.0057.33903200000
Órgão 02008 - SECRETARIA MUNICIPAL DE SAÚDE
Unidade 002 - FUNDO MUNICIPAL DE SAÚDE
Função 10 - SAÚDE
Subfunção 301 - ATENÇÃO BÁSICA
Programa 0007 - EFICIÊNCIA EM SAÚDE
Projeto 2.012 - Atenção Primária à Saúde.
Elemento 33903200000 - MATERIAL, BEM OU SERVIÇO PARA DISTRIBUIÇÃO GRATUITA
Fonte 159 - TRANSF. DE RECURSOS DO SUS - BLOCO DE MANUTENÇÃO DAS AÇÕES E SERVIÇOS PÚBLICOS DE SAÚDE
Valor R\$ 130.354,20

Ficha 0000683 **Dotação** 02008002.1030100072.012.0057.33903600000
Órgão 02008 - SECRETARIA MUNICIPAL DE SAÚDE
Unidade 002 - FUNDO MUNICIPAL DE SAÚDE
Função 10 - SAÚDE
Subfunção 301 - ATENÇÃO BÁSICA

Programa 0007 - EFICIÊNCIA EM SAÚDE
Projeto 2.012 - Atenção Primária à Saúde.
Elemento 33903600000 - OUTROS SERVIÇOS DE TERCEIROS -PESSOA FÍSICA
Fonte 159 - TRANSF. DE RECURSOS DO SUS - BLOCO DE MANUTENÇÃO DAS AÇÕES E SERVIÇOS PÚBLICOS DE SAÚDE
Valor R\$ 4.500,00

Ficha 0000696 **Dotação** 02008002.1030200072.013.0061.33903900000

Órgão 02008 - SECRETARIA MUNICIPAL DE SAUDE

Unidade 002 - FUNDO MUNICIPAL DE SAUDE

Função 10 - SAUDE

Subfunção 302 - ASSISTÊNCIA HOSPITALAR E AMBULATORIAL

Programa 0007 - EFICIÊNCIA EM SAÚDE

Projeto 2.013 - Média e Alta Complexidade

Elemento 33903900000 - OUTROS SERVIÇOS DE TERCEIROS -PESSOA JURÍDICA

Fonte 155 - TRANSFERÊNCIAS DE RECURSOS DO FUNDO ESTADUAL DE SAÚDE

Valor R\$ 11.750,00

Ficha 0000698 **Dotação** 02008002.1030200072.013.0061.44905200000

Órgão 02008 - SECRETARIA MUNICIPAL DE SAUDE

Unidade 002 - FUNDO MUNICIPAL DE SAUDE

Função 10 - SAUDE

Subfunção 302 - ASSISTÊNCIA HOSPITALAR E AMBULATORIAL

Programa 0007 - EFICIÊNCIA EM SAÚDE

Projeto 2.013 - Média e Alta Complexidade

Elemento 44905200000 - EQUIPAMENTOS E MATERIAL PERMANENTE

Fonte 155 - TRANSFERÊNCIAS DE RECURSOS DO FUNDO ESTADUAL DE SAÚDE

Valor R\$ 20.000,00

Ficha 0000698 **Dotação** 02008002.1030200072.013.0061.44905200000

Órgão 02008 - SECRETARIA MUNICIPAL DE SAUDE

Unidade 002 - FUNDO MUNICIPAL DE SAUDE

Função 10 - SAUDE

Subfunção 302 - ASSISTÊNCIA HOSPITALAR E AMBULATORIAL

Programa 0007 - EFICIÊNCIA EM SAÚDE

Projeto 2.013 - Média e Alta Complexidade

Elemento 44905200000 - EQUIPAMENTOS E MATERIAL PERMANENTE

Fonte 254 - OUTRAS TRANSFERÊNCIAS DE RECURSOS DO SUS

Valor R\$ 67.500,00

Ficha 0000705 **Dotação** 02008002.1030400072.014.0069.31900400000

Órgão 02008 - SECRETARIA MUNICIPAL DE SAUDE

Unidade 002 - FUNDO MUNICIPAL DE SAUDE

Função 10 - SAUDE

Subfunção 304 - VIGILÂNCIA SANITÁRIA

Programa 0007 - EFICIÊNCIA EM SAÚDE

Projeto 2.014 - Vigilância em Saúde

Elemento 31900400000 - CONTRATAÇÃO POR TEMPO DETERMINADO

Fonte 159 - TRANSF. DE RECURSOS DO SUS - BLOCO DE MANUTENÇÃO DAS AÇÕES E SERVIÇOS PÚBLICOS DE SAÚDE

Valor R\$ 100.000,00

Ficha 0000715 **Dotação** 02008002.1030400072.014.0070.44905100000

Órgão 02008 - SECRETARIA MUNICIPAL DE SAUDE

Unidade 002 - FUNDO MUNICIPAL DE SAUDE

Função 10 - SAUDE

Subfunção 304 - VIGILÂNCIA SANITÁRIA

Programa 0007 - EFICIÊNCIA EM SAÚDE

Projeto 2.014 - Vigilância em Saúde

Elemento 44905100000 - OBRAS E INSTALAÇÕES

Fonte 159 - TRANSF. DE RECURSOS DO SUS - BLOCO DE MANUTENÇÃO DAS AÇÕES E SERVIÇOS PÚBLICOS DE SAÚDE

Valor R\$ 11.000,00

Ficha 0000756 **Dotação** 02009001.0824400082.017.0086.33904800000

Órgão 02009 - SECRETARIA MUNICIPAL DE ASSISTENCIA SOCIAL

Unidade 001 - SECRETARIA MUNICIPAL DE ASSISTENCIA SOCIAL

Função 08 - ASSISTÊNCIA SOCIAL

Subfunção 244 - ASSISTÊNCIA COMUNITÁRIA

Programa 0008 - PROGRAMA EXTREMA EM PROTEÇÃO

Projeto 2.017 - Gestão da política de Assistência Social e garantia de direitos

Elemento 33904800000 - OUTROS AUXÍLIOS FINANCEIROS A PESSOAS FÍSICAS

Fonte 100 - RECURSOS ORDINÁRIOS

Valor R\$ 8.000,00

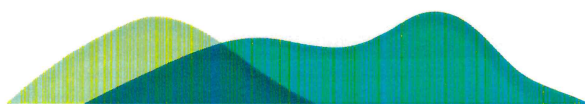

Ficha 0000818 **Dotação** 02009001.0824400082.017.0098.44905100000
Órgão 02009 - SECRETARIA MUNICIPAL DE ASSISTENCIA SOCIAL
Unidade 001 - SECRETARIA MUNICIPAL DE ASSISTENCIA SOCIAL
Função 08 - ASSISTÊNCIA SOCIAL
Subfunção 244 - ASSISTÊNCIA COMUNITÁRIA
Programa 0008 - PROGRAMA EXTREMA EM PROTEÇÃO
Projeto 2.017 - Gestão da política de Assistência Social e garantia de direitos
Elemento 44905100000 - OBRAS E INSTALAÇÕES
Fonte 100 - RECURSOS ORDINARIOS
Valor R\$ 80.000,00

Ficha 0000821 **Dotação** 02009001.1133400022.004.0017.33903600000
Órgão 02009 - SECRETARIA MUNICIPAL DE ASSISTENCIA SOCIAL
Unidade 001 - SECRETARIA MUNICIPAL DE ASSISTENCIA SOCIAL
Função 11 - TRABALHO
Subfunção 334 - FOMENTO AO TRABALHO
Programa 0002 - EXTREMA PARA O TRABALHO
Projeto 2.004 - Inclusão Participativa
Elemento 33903600000 - OUTROS SERVICOS DE TERCEIROS -PESSOA FÍSICA
Fonte 100 - RECURSOS ORDINARIOS
Valor R\$ 500,00

Ficha 0000822 **Dotação** 02009001.1133400022.004.0017.33903900000
Órgão 02009 - SECRETARIA MUNICIPAL DE ASSISTENCIA SOCIAL
Unidade 001 - SECRETARIA MUNICIPAL DE ASSISTENCIA SOCIAL
Função 11 - TRABALHO
Subfunção 334 - FOMENTO AO TRABALHO
Programa 0002 - EXTREMA PARA O TRABALHO
Projeto 2.004 - Inclusão Participativa
Elemento 33903900000 - OUTROS SERVICOS DE TERCEIROS -PESSOA JURÍDICA
Fonte 100 - RECURSOS ORDINARIOS
Valor R\$ 500,00

Ficha 0000830 **Dotação** 02009001.1133400022.004.0018.33903300000
Órgão 02009 - SECRETARIA MUNICIPAL DE ASSISTENCIA SOCIAL
Unidade 001 - SECRETARIA MUNICIPAL DE ASSISTENCIA SOCIAL
Função 11 - TRABALHO
Subfunção 334 - FOMENTO AO TRABALHO
Programa 0002 - EXTREMA PARA O TRABALHO
Projeto 2.004 - Inclusão Participativa
Elemento 33903300000 - PASSAGENS E DESPESAS COM LOCOMOÇÃO
Fonte 100 - RECURSOS ORDINARIOS
Valor R\$ 500,00

Ficha 0000831 **Dotação** 02009001.1133400022.004.0018.33903600000
Órgão 02009 - SECRETARIA MUNICIPAL DE ASSISTENCIA SOCIAL
Unidade 001 - SECRETARIA MUNICIPAL DE ASSISTENCIA SOCIAL
Função 11 - TRABALHO
Subfunção 334 - FOMENTO AO TRABALHO
Programa 0002 - EXTREMA PARA O TRABALHO
Projeto 2.004 - Inclusão Participativa
Elemento 33903600000 - OUTROS SERVICOS DE TERCEIROS -PESSOA FÍSICA
Fonte 100 - RECURSOS ORDINARIOS
Valor R\$ 500,00

Ficha 0000835 **Dotação** 02009001.1133400022.004.0020.33903600000
Órgão 02009 - SECRETARIA MUNICIPAL DE ASSISTENCIA SOCIAL
Unidade 001 - SECRETARIA MUNICIPAL DE ASSISTENCIA SOCIAL
Função 11 - TRABALHO
Subfunção 334 - FOMENTO AO TRABALHO
Programa 0002 - EXTREMA PARA O TRABALHO
Projeto 2.004 - Inclusão Participativa
Elemento 33903600000 - OUTROS SERVICOS DE TERCEIROS -PESSOA FÍSICA
Fonte 100 - RECURSOS ORDINARIOS
Valor R\$ 500,00

Ficha 0000836 **Dotação** 02009001.1133400022.004.0020.33903900000
Órgão 02009 - SECRETARIA MUNICIPAL DE ASSISTENCIA SOCIAL
Unidade 001 - SECRETARIA MUNICIPAL DE ASSISTENCIA SOCIAL
Função 11 - TRABALHO
Subfunção 334 - FOMENTO AO TRABALHO



Programa 0002 - EXTREMA PARA O TRABALHO

Projeto 2.004 - Inclusão Participativa

Elemento 33903900000 - OUTROS SERVIÇOS DE TERCEIROS -PESSOA JURÍDICA

Fonte 100 - RECURSOS ORDINARIOS

Valor R\$ 500,00

Ficha 0000849 **Dotação** 02009002.0824400082.019.0103.33903200000

Orgão 02009 - SECRETARIA MUNICIPAL DE ASSISTENCIA SOCIAL

Unidade 002 - FUNDO MUNICIPAL DE ASSISTÊNCIA SOCIAL

Função 08 - ASSISTÊNCIA SOCIAL

Subfunção 244 - ASSISTÊNCIA COMUNITÁRIA

Programa 0008 - PROGRAMA EXTREMA EM PROTEÇÃO

Projeto 2.019 - Gestão Programa Bolsa Família

Elemento 33903200000 - MATERIAL, BEM OU SERVIÇO PARA DISTRIBUIÇÃO GRATUITA

Fonte 129 - TRANSFERÊNCIAS DE RECURSOS DO FUNDO NACIONAL DE ASSISTÊNCIA SOCIAL (FNAS)

Valor R\$ 12.000,00

Ficha 0000867 **Dotação** 02009002.0824400082.020.0105.33900800000

Orgão 02009 - SECRETARIA MUNICIPAL DE ASSISTENCIA SOCIAL

Unidade 002 - FUNDO MUNICIPAL DE ASSISTÊNCIA SOCIAL

Função 08 - ASSISTÊNCIA SOCIAL

Subfunção 244 - ASSISTÊNCIA COMUNITÁRIA

Programa 0008 - PROGRAMA EXTREMA EM PROTEÇÃO

Projeto 2.020 - Proteção Social

Elemento 33900800000 - OUTROS BENEFÍCIOS ASSISTENCIAIS DO SERVIDOR OU DO MILITAR

Fonte 100 - RECURSOS ORDINARIOS

Valor R\$ 1.652,00

Ficha 0000868 **Dotação** 02009002.0824400082.020.0105.33903000000

Orgão 02009 - SECRETARIA MUNICIPAL DE ASSISTENCIA SOCIAL

Unidade 002 - FUNDO MUNICIPAL DE ASSISTÊNCIA SOCIAL

Função 08 - ASSISTÊNCIA SOCIAL

Subfunção 244 - ASSISTÊNCIA COMUNITÁRIA

Programa 0008 - PROGRAMA EXTREMA EM PROTEÇÃO

Projeto 2.020 - Proteção Social

Elemento 33903000000 - MATERIAL DE CONSUMO

Fonte 129 - TRANSFERÊNCIAS DE RECURSOS DO FUNDO NACIONAL DE ASSISTÊNCIA SOCIAL (FNAS)

Valor R\$ 600,00

Ficha 0000912 **Dotação** 02009004.1612200132.033.0174.44905200000

Orgão 02009 - SECRETARIA MUNICIPAL DE ASSISTENCIA SOCIAL

Unidade 004 - FUNDO MUNICIPAL DE HABITAÇÃO

Função 16 - HABITAÇÃO

Subfunção 122 - ADMINISTRAÇÃO GERAL

Programa 0013 - EXTREMA EM CONSTRUÇÃO

Projeto 2.033 - Programas Habitacionais de interesse social

Elemento 44905200000 - EQUIPAMENTOS E MATERIAL PERMANENTE

Fonte 100 - RECURSOS ORDINARIOS

Valor R\$ 5.655,00

Ficha 0000955 **Dotação** 02010001.1854100161.011.0021.44906100000

Orgão 02010 - SECRETARIA MUNICIPAL DE MEIO AMBIENTE

Unidade 001 - SECRETARIA MUNICIPAL DE MEIO AMBIENTE

Função 18 - GESTÃO AMBIENTAL

Subfunção 541 - PRESERVAÇÃO E CONSERVAÇÃO AMBIENTAL

Programa 0016 - CONSERVADOR DA MANTIQUEIRA

Projeto 1.011 - Extrema Diversidade

Elemento 44906100000 - AQUISIÇÃO DE IMÓVEIS

Fonte 100 - RECURSOS ORDINARIOS

Valor R\$ 248.000,00

Ficha 0000973 **Dotação** 02010001.1854100172.039.0191.33903900000

Orgão 02010 - SECRETARIA MUNICIPAL DE MEIO AMBIENTE

Unidade 001 - SECRETARIA MUNICIPAL DE MEIO AMBIENTE

Função 18 - GESTÃO AMBIENTAL

Subfunção 541 - PRESERVAÇÃO E CONSERVAÇÃO AMBIENTAL

Programa 0017 - 100% EXTREMA

Projeto 2.039 - Gestão das áreas verdes urbanas

Elemento 33903900000 - OUTROS SERVIÇOS DE TERCEIROS -PESSOA JURÍDICA

Fonte 100 - RECURSOS ORDINARIOS

Valor R\$ 50.000,00

Ficha 0001013 **Dotação** 02011001.1545100122.029.0155.44905100000
Orgão 02011 - SECRETARIA MUNICIPAL DE OBRAS E URBANISMO
Unidade 001 - SECRETARIA MUNICIPAL DE OBRAS E URBANISMO
Função 15 - URBANISMO
Subfunção 451 - INFRA ESTRUTURA URBANA
Programa 0012 - EXTREMA EM MOVIMENTO
Projeto 2.029 - Manter e implantar a infraestrutura viária
Elemento 44905100000 - OBRAS E INSTALAÇÕES
Fonte 164 - EMENDAS PARLAMENTARES INDIVIDUAIS - TRANSFERÊNCIA ESPECIAL
Valor R\$ 100.000,00

Ficha 0001074 **Dotação** 02012001.1312200052.009.0041.44905200000
Orgão 02012 - SECRETARIA MUNICIPAL DE CULTURA
Unidade 001 - SECRETARIA MUNICIPAL DE CULTURA
Função 13 - CULTURA
Subfunção 122 - ADMINISTRAÇÃO GERAL
Programa 0005 - EXTREMA+CULTURA
Projeto 2.009 - Gestão Administrativa e Institucional da Cultura
Elemento 44905200000 - EQUIPAMENTOS E MATERIAL PERMANENTE
Fonte 100 - RECURSOS ORDINARIOS
Valor R\$ 157.000,00

Ficha 0001115 **Dotação** 02013001.2312200042.008.0033.33903900000
Orgão 02013 - SECRETARIA MUNICIPAL DE TURISMO
Unidade 001 - SECRETARIA MUNICIPAL DE TURISMO
Função 23 - COMÉRCIO E SERVIÇOS
Subfunção 122 - ADMINISTRAÇÃO GERAL
Programa 0004 - GESTÃO DO TURISMO
Projeto 2.008 - Gestão Administrativa e Institucional do Turismo
Elemento 33903900000 - OUTROS SERVIÇOS DE TERCEIROS -PESSOA JURÍDICA
Fonte 100 - RECURSOS ORDINARIOS
Valor R\$ 10.000,00

Ficha 0001138 **Dotação** 02013001.2369500031.003.0004.44905100000
Orgão 02013 - SECRETARIA MUNICIPAL DE TURISMO
Unidade 001 - SECRETARIA MUNICIPAL DE TURISMO
Função 23 - COMÉRCIO E SERVIÇOS
Subfunção 695 - TURISMO
Programa 0003 - ROTAS TURÍSTICAS
Projeto 1.003 - Infraestrutura Turística
Elemento 44905100000 - OBRAS E INSTALAÇÕES
Fonte 100 - RECURSOS ORDINARIOS
Valor R\$ 275.000,00

Ficha 0001167 **Dotação** 02013001.2369500032.007.0030.33903600000
Orgão 02013 - SECRETARIA MUNICIPAL DE TURISMO
Unidade 001 - SECRETARIA MUNICIPAL DE TURISMO
Função 23 - COMÉRCIO E SERVIÇOS
Subfunção 695 - TURISMO
Programa 0003 - ROTAS TURÍSTICAS
Projeto 2.007 - Marketing do Destino Turístico
Elemento 33903600000 - OUTROS SERVIÇOS DE TERCEIROS -PESSOA FÍSICA
Fonte 100 - RECURSOS ORDINARIOS
Valor R\$ 7.000,00

Ficha 0001195 **Dotação** 02014001.2781200062.011.0048.44905200000
Orgão 02014 - SECRETARIA MUNICIPAL DE ESPORTE, LAZER E JUVENTUDE
Unidade 001 - SECRETARIA MUNICIPAL DE ESPORTE, LAZER E JUVENTUDE
Função 27 - DESPORTO E LAZER
Subfunção 812 - DESPORTO COMUNITÁRIO
Programa 0006 - EXTREMA: ESPORTE COM GESTÃO DE QUALIDADE
Projeto 2.011 - Esporte com Gestão de Qualidade
Elemento 44905200000 - EQUIPAMENTOS E MATERIAL PERMANENTE
Fonte 100 - RECURSOS ORDINARIOS
Valor R\$ 4.000,00

Ficha 0001199 **Dotação** 02014001.2781200062.011.0049.33903600000
Orgão 02014 - SECRETARIA MUNICIPAL DE ESPORTE, LAZER E JUVENTUDE
Unidade 001 - SECRETARIA MUNICIPAL DE ESPORTE, LAZER E JUVENTUDE
Função 27 - DESPORTO E LAZER
Subfunção 812 - DESPORTO COMUNITÁRIO

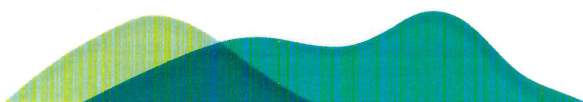



Av. Delegado Waldemar Gomes Pinto, 1624
Ponte Nova | Extrema/MG | CEP 37.640-000
(35) 3435.1911

 www.extrema.mg.gov.br

Inovação e Gestão de Resultados

Programa 0006 - EXTREMA: ESPORTE COM GESTÃO DE QUALIDADE
Projeto 2.011 - Esporte com Gestão de Qualidade
Elemento 33903600000 - OUTROS SERVIÇOS DE TERCEIROS -PESSOA FÍSICA
Fonte 100 - RECURSOS ORDINARIOS
Valor R\$ 60.000,00

Artigo 3º - Revogadas as disposições em contrário, entra este decreto em vigor na data de sua publicação.

EXTREMA, 01 de Julho de 2021

João Batista da Silva

Prefeito Municipal

