

PLANTA BAIXA - SITUAÇÃO
esc 1/250

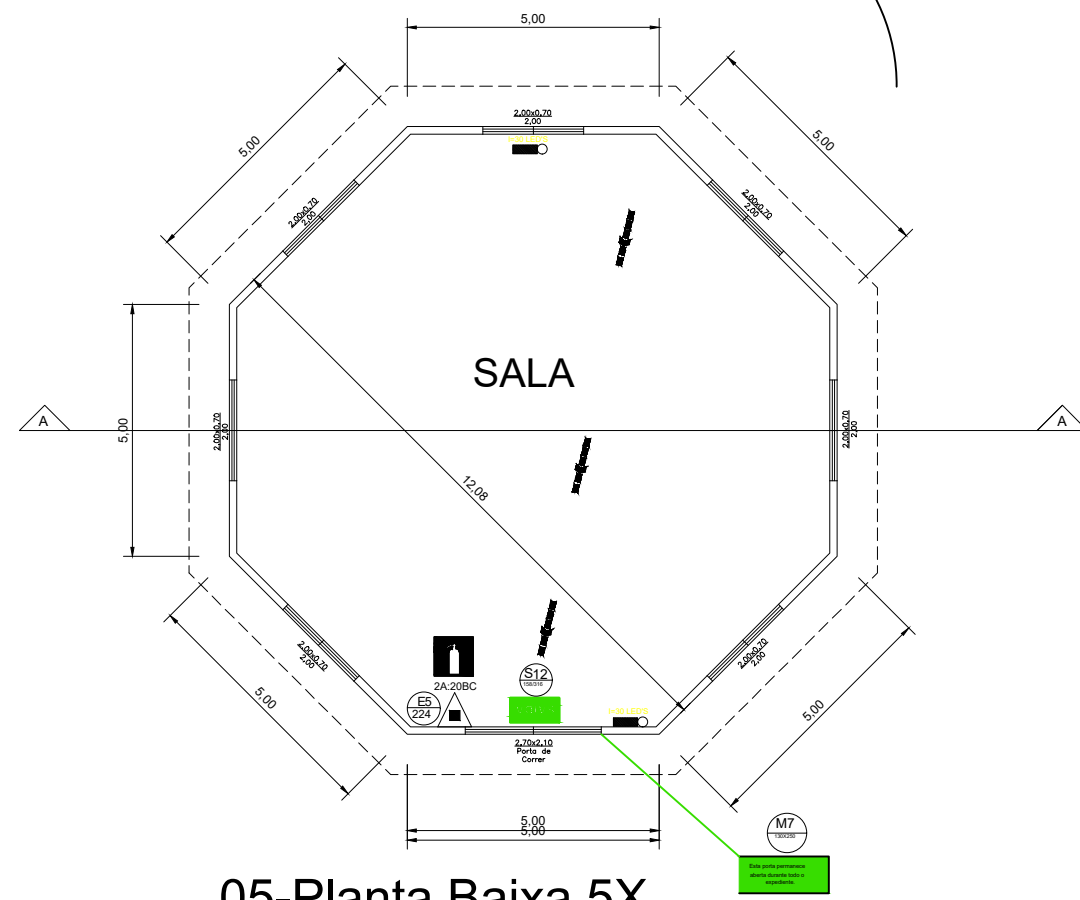
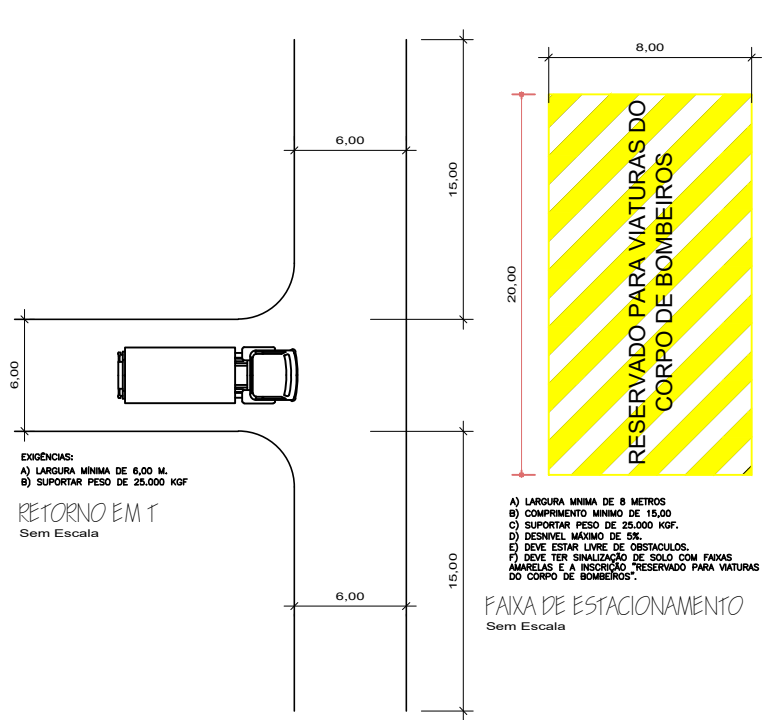

05-Planta Baixa 5X
ÁREA : 120,85 m²
escala 1:100

BOTOEIRA LIGA DESLIGA
(BOMBA DE INCENDIO)

PRESSOSTATO
MANOMETRO

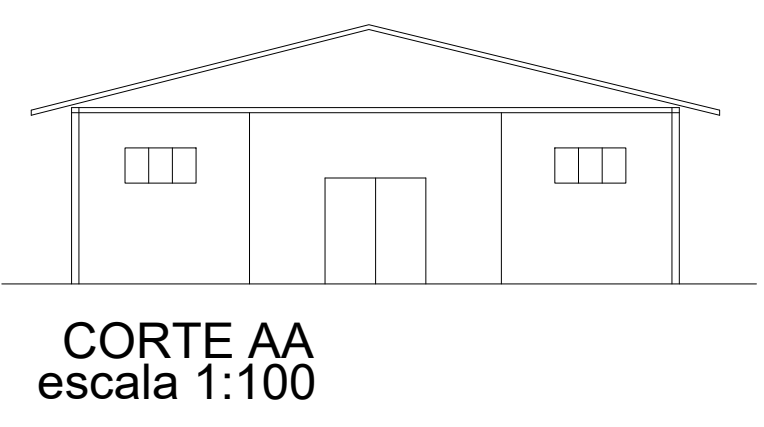

CORTE AA
escala 1:100

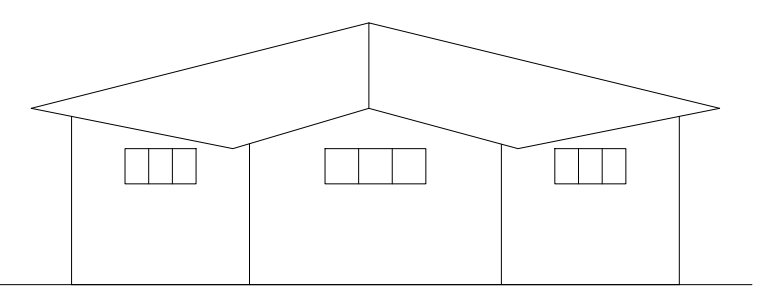

FACHADA
escala 1:100

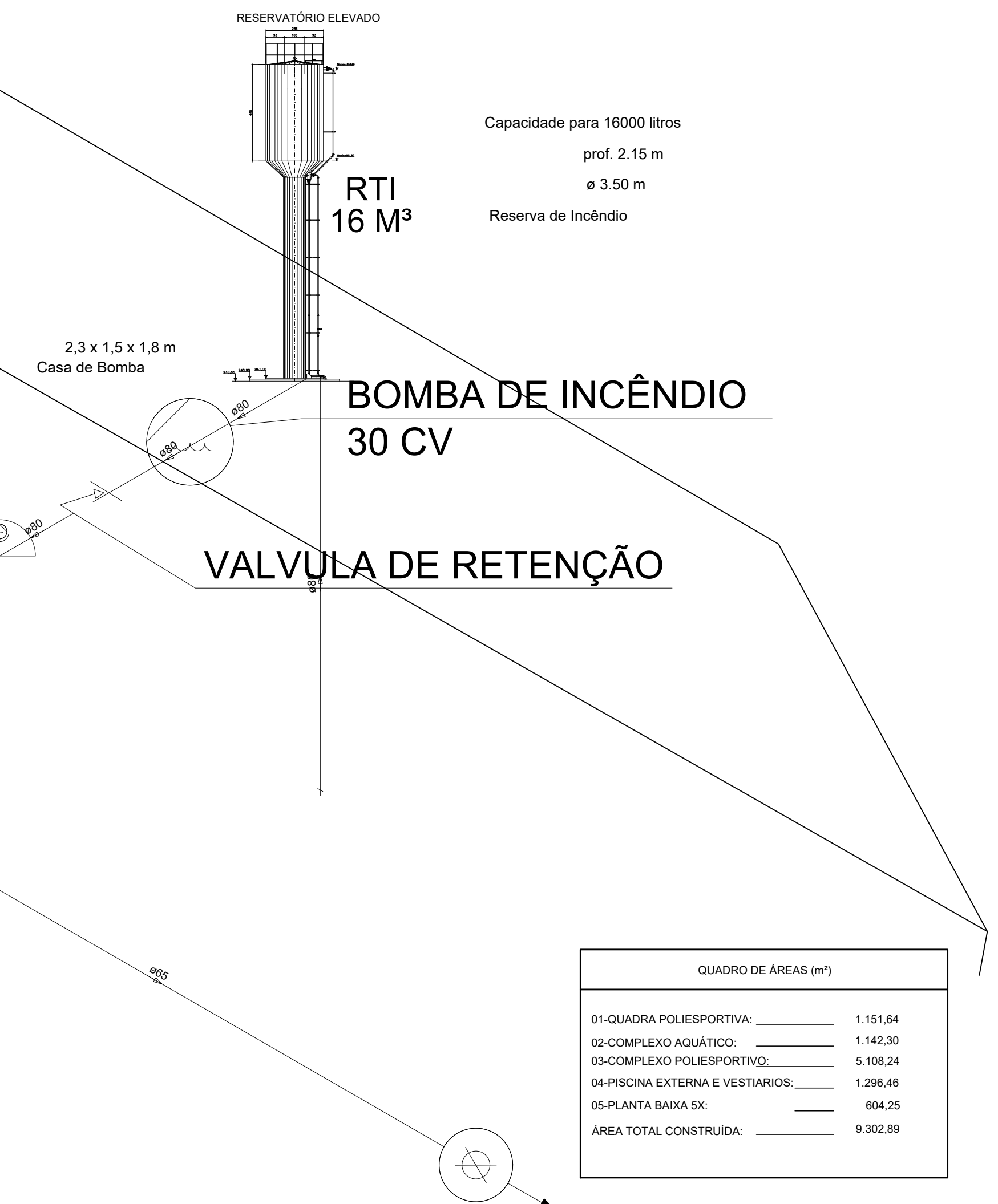

Capacidade para 16000 litros
prof. 2.15 m
ø 3.50 m
Reserva de Incêndio

QUADRO DE ÁREAS (m²)	
01-QUADRA POLIESPORTIVA:	1.151,64
02-COMPLEXO AQUÁTICO:	1.142,30
03-COMPLEXO POLIESPORTIVO:	5.108,24
04-PISCINA EXTERNA E VESTIÁRIOS:	1.296,46
05-PLANTA BAIXA 5X:	604,25
ÁREA TOTAL CONSTRUÍDA:	9.302,89

HR
ISOMETRICO
escala 1:25

ART DE PROJETO - 14201900000005663808

Lista de Materiais	
Aço carbono	
Redução concêntricas 3" x 2"	1 pç
Bomba Hidráulica - Incêndio	
Bombas Schneider BC-20 F (210mm) 30 CV	1 pç
Ferro maleável classe 10	
Adapt. pr cx. d'água de concreto 150 mm 3"	1 pç
Bucha de redução 2 1/2" x 2"	2 pç
3" x 2 1/2"	1 pç
Cotovelo 45 2 1/2"	1 pç
Cotovelo 90 2 1/2"	15 pç
3" 2 1/2"	2 pç
Curva macho - fêmea 2 1/2"	1 pç
Luva 3"	1 pç
Niple duplo 2 1/2"	1 pç
3" 2 1/2"	2 pç
Tubo de aço galvanizado 65 mm - 2 1/2"	379,71 m
80 mm - 3"	9,41 m
Tê 2 1/2"	8 pç
3" x 2 1/2"	2 pç
União ass. de ferro conico macho-fêmea 3"	2 pç
Incêndio	
Adaptador storz - rosca interna 2 1/2"	9 pç
Caixa para abrigo de mangueiras 70 x 50 x 25 cm	8 pç
Chave para conexão de mangueira tipo storz engate rápido Dupla - 1 1/2" x 1 1/2"	8 pç
Esguicho jato sólido 1 1/2" 16 mm	8 pç
Mangueiras 1 1/2" - 15 m	16 pç
Niple paralelo em ferro maleável 2 1/2"	8 pç
Redução giratória tipo Storz - bronze ou latão 2 1/2" x 1 1/2"	8 pç
Registro de gaveta com haste ascendente de bronze 2 1/2"	1 pç
Registro globo 2 1/2" 45°	8 pç
Tampão cego com corrente tipo storz 1 1/2"	1 pç
Tampão de ferro fundido para passeio com inscrição "hidrante" com telar (70x50) cm	1 pç
Metals	
Registro bruto de gaveta industrial 3"	1 pç
Valvula de retenção horiz c/ portinhola 3"	1 pç

D.F.T. PROJETOS LTDA
CNPJ: 29.646.103/0001-05
Av. João Beraldo, 864 -centro- CEP: 37.540-074

PROJETO TECNICO DE PROTEÇÃO
CONTRA INCÊNDIO E PÂNICO

01-09

ASSUNTO: CONSTRUÇÃO DE COMPLEXO AQUÁTICO E ESPORTIVO

ENDEREÇO DA OBRA:
PROPRIETÁRIO : PREFEITURA MUNICIPAL DE EXTREMA
LOCAL: RUA JOÃO MENDES, Nº 1000
BAIRRO: CENTRO
CIDADE: EXTREMA - MG

DESCRIÇÃO DO PROJETO:
PLANTA BAIXA, LEGENDA DE INCÊNDIO, CORTES, FACHADA E COBERTURA
F3 - CENTROS ESPORTIVOS E DE EXIBIÇÃO - CARGA = 150MJ/m²

LOCALIZAÇÃO :

PROPRIETÁRIO: PREFEITURA MUNICIPAL DE EXTREMA
TALON ALVARO DE CAMARGO
ORDENADOR DE DESPESA

ENGENHEIRO RESPONSÁVEL DO PROJETO
UNIV. TUBARÃO
CREA: 88.3255

OBSERVAÇÃO:
ESTE PROJETO SOMENTE PODERÁ TER CARÁTER EXECUTIVO
COM AS ASSINATURAS DOS RESPECTIVOS RESPONSÁVEIS
TECNICOS E DO CONTRATANTE.
TODOS OS DIREITOS DE REPRODUÇÃO, DIVULGAÇÃO ESTÃO
RESERVADOS A D.F.T. PROJETOS, SENDO QUE A CópIA NÃO
AUTORIZADA, ACARRETA COM A VIOLAÇÃO DOS DIREITOS
AUTORAIS E DAS NORMAS BRASILEIRAS EM VIGOR.

ESC: SEM ESCALA