PUBLICADO

Extrema, *29 / 12 / 2022*

DECRETO Nº 4.387

DE 29 DE DEZEMBRO DE 2022.

"Declara a área que especifica como de INTERESSE SOCIAL, para fins de realização das intervenções ambientais necessárias à execução de obra viária no Município, e dá outras providências".

CONSIDERANDO solicitação proveniente da Secretaria Municipal Obras e Urbanismo;

CONSIDERANDO que o Município de Extrema, por meio da Secretaria Municipal de Obras e Urbanismo, realizará obras destinadas à execução de um novo sistema viário, na região do Bairro Pedrosos;

CONSIDERANDO a possibilidade de se declarar como de interesse social, ou como de utilidade pública, áreas de preservação e a elas equiparadas, tal como definido pelo Código Florestal Brasileiro – Lei Nacional nº. 12.651, de 25 de maio de 2012;

CONSIDERANDO o disposto no **art. 3º da Lei Municipal nº. 1.829, de 17 de setembro de 2003**, que "dispõe sobre a política de proteção, conservação e controle do meio ambiente e da melhoria da qualidade de vida no município de Extrema", segundo o qual: "***Art. 3º - Para assegurar a efetividade do direito ao meio ambiente, ecologicamente equilibrado, a política municipal observará os seguintes princípios: I- Desenvolvimento das atividades econômicas, sociais e culturais; (...) III- Função social ambiental da propriedade urbana e rural (...)***";

CONSIDERANDO a competência do ente federativo municipal para a gestão das áreas de interesse ambiental situadas em sua base territorial, observadas as condições impostas pela legislação ambiental brasileira;

CONSIDERANDO que, conforme ensina Hely Lopes Meirelles, "***o interesse social ocorre quando as circunstâncias impõem a distribuição ou o condicionamento da propriedade***

para seu melhor aproveitamento, utilização ou produtividade, em benefício da coletividade ou de categorias sociais merecedoras de amparo específico do Poder Público";

CONSIDERANDO, por fim, a necessidade de atender ao interesse público e o desenvolvimento econômico e social, fomentando a economia local e viabilizando a infraestrutura necessária para suporte à cadeia produtiva e ao crescimento do polo industrial do Município de Extrema;

O **PREFEITO DO MUNICÍPIO DE EXTREMA**, Senhor **João Batista da Silva**, no uso de suas atribuições legais,

DECRETA:

Art. 1º - Fica declarada como de **INTERESSE SOCIAL**, exclusivamente para fins de realização de intervenções ambientais necessárias para execução de obras viárias na região do **Bairro Pedrosos**, as áreas especificadas nos parágrafos deste artigo, situadas neste Município de Extrema, Estado de Minas Gerais, na forma do Levantamento Planimétrico Georreferenciado, que passam a fazer parte integrante deste Decreto.

§ 1º - Área equivalente a 3.563,36 m² (três mil quinhentos e sessenta e três vírgula trinta e seis metros quadrados): "Inicia-se a descrição deste perímetro no ponto **V01;** daí segue confrontando com VANDERLY TREVELIN, com azimute 79°38'48" e distância de 125,78m, até o ponto **V02**; daí segue confrontando com NATAL MARQUES DE OLIVEIRA, com os seguintes azimutes e distâncias: 179°31'10" - 7,66m, até o ponto **V03**; 174°58'29" - 16,24m, até o ponto **V04**; daí segue confrontando com ESPOLIO DE JOAO PEDROSO PINTO, com os seguintes azimutes e distâncias: 216°55'40" - 1,63m, até o ponto **V05**; 197°43'34" - 4,07m, até o ponto **V06**; 242°10'42" - 1,34m, até o ponto **V07**; 293°15'24" - 2,78m, até o ponto **V08**; 315°23'45" - 3,75m, até o ponto **V09**; 311°55'25" - 4,02m, até o ponto **V10**; 233°10'30" - 4,15m, até o ponto **V11**; 207°36'45" - 3,39m, até o ponto **V12**; 156°47'38" - 3,71m, até o ponto **V13**; 173°59'20" - 2,96m, até o ponto **V14**; 211°48'44" - 5,05m, até o ponto **V15**; 270°49'12" - 6,59m, até o ponto **V16**; 217°47'25" - 6,69m, até o ponto **V17**; 267°27'41" - 2,00m, até o ponto **V18**; 291°24'33" - 4,15m, até o ponto **V19**; 298°41'08" - 6,69m, até o ponto **V20**; 292°26'23" - 5,12m, até o ponto **V21**; 305°01'08" - 11,15m, até o ponto **V22**; 308°21'19" - 2,61m, até o ponto **V23**; 243°07'30" - 7,61m, até o ponto **V24**; 186°41'22" - 7,50m, até o ponto **V25**; 237°43'29" - 8,14m, até o ponto **V26**; 269°15'20" - 11,00m, até o ponto **V27**; 277°54'52" - 2,99m, até o ponto **V28**; 289°18'45" - 18,43m, até o ponto **V29**; 267°19'11" - 1,46m, até o ponto **V30**; 231°40'32" - 3,97m, até o

ponto **V31**; 207°55'04" - 5,14m, até o ponto **V32**; 223°40'16" - 2,60m, até o ponto **V33**; 260°29'16" - 3,70m, até o ponto **V34**; 265°38'54" - 4,58m, até o ponto **V35**; 293°12'22" - 8,29m, até o ponto **V36**; 246°36'49" - 1,54m, até o ponto **V37**; daí segue confrontando com ESPOLIO DE LUIS LOPES, com os seguintes azimutes e distâncias: 5°50'47" - 10,01m, até o ponto **V38**; 5°50'47" - 13,54m, até chegar ao ponto **V01**, ponto inicial da descrição deste perímetro."

§ 2º - Área equivalente a 2.295,42 m² (dois mil duzentos e noventa e cinco vírgula quarenta e dois metros quadrados): "Inicia-se a descrição deste perímetro no ponto **V01;** daí segue confrontando com NATAL MARQUES DE OLIVEIRA, com os seguintes azimutes e distâncias: 79°38'48" - 82,29m, até o ponto **V02**; 84°19'04" - 33,63m Raio 206,50m e Desenrolamento de 33,67, até o ponto **V03**; daí segue confrontando com LUIZ OSVALTER THOMAZIN, segue com o azimute 178°22'39" e distância de 20,53m, até o ponto **V04**; daí segue confrontando com ESPOLIO JOAO PEDROSO PINTO, com seguintes azimutes e distâncias: 293°03'01" - 5,28m, até o ponto **V05**; 315°19'03" - 4,70m, até o ponto **V06**; 327°05'20" - 4,50m, até o ponto **V07**; 230°12'06" - 8,77m, até o ponto **V08**; 237°30'06" - 6,48m, até o ponto **V09**; 250°58'15" - 10,14m, até o ponto **V10**; 260°23'05" - 19,38m, até o ponto **V11**; 256°05'35" - 35,41m, até o ponto **V12**; 279°36'17" - 8,51m, até o ponto **V13**; 251°34'39" - 17,41m, até o ponto **V14**; 238°42'02" - 1,99m, até o ponto **V15**; 216°55'40" - 1,69m, até o ponto **V16**; daí segue confrontando com VANDERLY TREVELIN, com os seguintes azimutes e distâncias: 354°58'29" - 16,24m, até o ponto **V17**; 359°31'10" - 7,66m, até chegar ao ponto **V01**, ponto inicial da descrição deste perímetro."

§ 3º - Área equivalente a 25.032,72 m² (vinte e cinco mil e trinta e dois vírgula setenta e dois metros quadrados): "Inicia-se a descrição deste perímetro no ponto **V01**; daí segue confrontando com ESPOLIO DE LUIS LOPES, com os seguintes azimutes e distâncias: 110°17'15" - 5,73m, até o ponto **V02**; 97°30'08" - 85,64m Raio 193,50m e Desenvolvimento de 86,36m até o ponto **V03**; 84°43'01" - 2,38m, até o ponto **V04**; 72°18'44" - 83,13m Raio 193,50 e Desenvolvimento 83,79m até o ponto **V05**; 59°54'27" - 52,57m, até o ponto **V06**; 43°16'53" - 110,73m Raio 193,50m e Desenvolvimento 112,30m até o ponto **V07**; 26°39'19" - 14,67m, até o ponto **V08**; 37°18'34" - 76,35m Raio 206,50 e Desenvolvimento de 76,80m até o ponto **V09**; 47°57'49" - 28,86m, até o ponto **V10**; 63°48'18" - 112,74m Raio 206,50m e Desenvolvimento de 114,19m até o ponto **V11**; 79°38'48" - 247,78m, até o ponto **V12**; daí segue confrontando com VANDERLY TREVELIN, com os seguintes azimutes e distâncias: 185°50'47" - 13,54m, até o ponto **V13**; 185°50'47" - 10,01m, até o ponto **V14**; daí segue confrontando com ESPOLIO JOAO PEDROSO PINTO, com os seguintes azimutes e distâncias: 246°36'49" - 7,36m, até o ponto **V15**; 241°11'20" - 9,62m, até o ponto **V16**; 254°55'47" -

4,64m, até o ponto **V17**; 271°50'07" - 3,92m, até o ponto **V18**; 281°05'31" - 3,76m, até o ponto **V19**; 231°06'50" - 13,46m, até o ponto **V20**; 231°01'48" - 5,89m, até o ponto **V21**; 308°41'30" - 3,90m, até o ponto **V22**; 320°14'09" - 2,82m, até o ponto **V23**; 283°03'32" - 3,40m, até o ponto **V24**; 243°20'31" - 11,17m, até o ponto **V25**; 258°57'17" - 10,49m, até o ponto **V26**; 254°06'24" - 29,63m, até o ponto **V27**; 250°20'52" - 19,23m, até o ponto **V28**; 274°43'21" - 8,70m, até o ponto **V29**; 263°42'41" - 2,21m, até o ponto **V30**; 254°52'54" - 7,11m, até o ponto **V31**; 240°35'13" - 5,59m, até o ponto **V32**; 254°28'08" - 41,60m, até o ponto **V33**; 250°20'54" - 12,42m, até o ponto **V34**; 271°17'48" - 16,31m, até o ponto **V35**; 306°38'38" - 14,50m, até o ponto **V36**; 274°42'36" - 5,64m, até o ponto **V37**; 271°03'24" - 7,80m, até o ponto **V38**; 279°57'17" - 6,34m, até o ponto **V39**; 295°24'04" - 6,79m, até o ponto **V40**; 277°32'15" - 2,98m, até o ponto **V41**; 257°08'42" - 2,55m, até o ponto **V42**; 238°09'37" - 7,07m, até o ponto **V43**; 261°37'46" - 24,61m, até o ponto **V44**; 236°00'14" - 11,25m, até o ponto **V45**; 194°07'26" - 11,24m, até o ponto **V46**; 224°55'20" - 7,09m, até o ponto **V47**; 245°33'50" - 8,99m, até o ponto **V48**; 261°34'38" - 5,59m, até o ponto **V49**; 249°02'05" - 1,93m, até o ponto **V50**; 257°05'46" - 1,87m, até o ponto **V51**; 272°22'05" - 3,24m, até o ponto **V52**; 237°34'37" - 4,98m, até o ponto **V53**; 209°06'17" - 11,62m, até o ponto **V54**; 209°56'53" - 5,55m, até o ponto **V55**; 209°38'28" - 2,80m, até o ponto **V56**; 217°32'39" - 7,33m, até o ponto **V57**; 221°23'22" - 17,53m, até o ponto **V58**; 219°53'19" - 7,10m, até o ponto **V59**; 224°45'49" - 0,90m, até o ponto **V60**; 225°39'48" - 8,48m, até o ponto **V61**; 238°09'28" - 13,34m, até o ponto **V62**; 210°57'17" - 6,27m, até o ponto **V63**; 210°28'10" - 13,12m, até o ponto **V64**; 212°20'12" - 9,63m, até o ponto **V65**; 213°06'40" - 9,42m, até o ponto **V66**; 215°14'53" - 6,54m, até o ponto **V67**; 192°55'12" - 18,03m, até o ponto **V68**; 170°56'55" - 5,14m, até o ponto **V69**; 172°35'50" - 11,89m, até o ponto **V70**; 186°33'24" - 3,24m, até o ponto **V71**; 198°31'38" - 5,00m, até o ponto **V72**; 221°57'05" - 4,60m, até o ponto **V73**; 227°23'06" - 8,53m, até o ponto **V74**; 225°49'37" - 2,96m, até o ponto **V75**; 238°07'27" - 3,34m, até o ponto **V76**; 214°28'10" - 4,52m, até o ponto **V77**; 220°49'40" - 3,87m, até o ponto **V78**; 188°45'37" - 14,26m, até o ponto **V79**; 301°07'40" - 7,43m, até o ponto **V80**; 289°44'23" - 6,53m, até o ponto **V81**; 234°28'16" - 7,99m, até o ponto **V82**; 214°28'40" - 6,86m, até o ponto **V83**; 216°56'44" - 2,02m, até o ponto **V84**; 235°39'34" - 4,53m, até o ponto **V85**; 251°42'31" - 1,79m, até o ponto **V86**; 254°20'55" - 4,07m, até o ponto **V87**; 246°39'14" - 8,61m, até o ponto **V88**; 221°08'38" - 9,56m, até o ponto **V89**; 214°43'48" - 6,40m, até o ponto **V90**; 254°48'10" - 12,03m, até o ponto **V91**; 249°11'13" - 5,47m, até o ponto **V92**; 272°58'13" - 8,22m, até o ponto **V93**; 260°10'21" - 2,57m, até o ponto **V94**; 252°00'48" - 2,78m, até o ponto **V95**; 207°29'26" - 7,62m, até o ponto **V96**; 223°18'38" - 15,00m, até o ponto **V97**; 232°56'46" - 4,08m, até o ponto **V98**; 272°54'58" - 2,12m, até o ponto **V99**; 297°44'57" - 7,34m, até o ponto **V100**; 233°17'22" - 12,34m, até o ponto **V101**; daí segue confrontando com SEBASTIÃO PINTO DE OLIVEIRA, com os seguintes azimutes e distâncias: 233°17'22" - 21,70m, até o ponto **V102**; 274°36'57" - 8,28m, até o ponto **V103**; 264°31'17" - 3,92m, até o ponto **V104**;

278°26'30" - 3,40m, até o ponto **V105**; 267°55'48" - 15,91m, até o ponto **V106**; 278°06'36" - 15,69m, até o ponto **V107**; 258°24'30" - 24,94m, até o ponto **V108**; 267°39'12" - 15,53m, até o ponto **V109**; 250°51'31" - 16,08m, até o ponto **V110**; 277°46'13" - 10,62m, até o ponto **V111**; 270°37'58" - 9,80m, até o ponto **V112**; 258°31'17" - 4,86m, até o ponto **V113**; 290°52'01" - 2,38m, até o ponto **V114**; 310°15'06" - 11,75m, até o ponto **V115**; 296°11'06" - 15,60m, até o ponto **V116**; 299°01'12" - 5,20m, até o ponto **V117**; 277°47'16" - 3,65m, até o ponto **V118**; 261°39'27" - 2,99m, até o ponto **V119**; daí segue confrontando com RUA PRIMAVERA, com os seguintes azimutes e distâncias: 13°17'30" - 10,36m, até o ponto **V120**; 16°35'16" - 9,99m, até o ponto **V121**; 30°48'52" - 6,44m, até chegar ao ponto **V01**, ponto inicial da descrição deste perímetro."

§ 4º - Área equivalente a 5.643,84 m² (cinco mil seiscentos e quarenta e três vírgula oitenta e quatro metros quadrados): "Inicia-se a descrição deste perímetro no ponto **V01**; daí segue confrontando com JOSE CARLOS DANDREA MATEUS e outros, com os seguintes azimutes e distâncias: 118°17'09" - 61,19m, Raio de 206,50m e Desenvolvimento de 61,41m até o ponto **V02**; 126°48'21" - 37,53m, até o ponto **V03**; 121°55'14" - 32,96m, Raio 193,50 e Desenvolvimento 33,00m até o ponto **V04**; 117°02'07" - 71,69m, até o ponto **V05**; daí segue confrontando com ESTRADA MUNICIPAL DOS TENENTES, com os seguintes azimutes e distâncias: 172°51'45" - 2,98m, até o ponto **V06**; 183°39'28" - 8,26m, até o ponto **V07**; 190°04'24" - 19,53m, até o ponto **V08**; daí segue confrontando com ESPOLIO JOAO PEDROSO PINTO, com os seguintes azimutes e distâncias: 315°27'53" - 1,01m, até o ponto **V09**; 341°27'35" - 3,69m, até o ponto **V10**; 321°45'10" - 2,74m, até o ponto **V11**; 297°36'40" - 25,39m, até o ponto **V12**; 306°06'31" - 5,90m, até o ponto **V13**; 263°06'49" - 5,00m, até o ponto **V14**; 242°31'28" - 2,36m, até o ponto **V15**; 268°00'17" - 4,45m, até o ponto **V16**; 279°30'52" - 7,33m, até o ponto **V17**; 279°07'54" - 6,84m, até o ponto **V18**; 283°58'14" - 6,89m, até o ponto **V19**; 318°46'25" - 4,65m, até o ponto **V20**; 339°18'59" - 14,64m, até o ponto **V21**; 303°40'47" - 4,09m, até o ponto **V22**; 265°55'02" - 9,36m, até o ponto **V23**; 277°57'38" - 7,98m, até o ponto **V24**; 294°10'43" - 4,72m, até o ponto **V25**; 286°41'02" - 16,95m, até o ponto **V26**; 302°55'08" - 1,73m, até o ponto **V27**; 348°34'55" - 2,78m, até o ponto **V28**; 357°44'42" - 15,14m, até o ponto **V29**; 275°45'54" - 4,57m, até o ponto **V30**; 0°18'36" - 9,03m, até o ponto **V31**; 1°26'53" - 3,34m, até o ponto **V32**; 47°40'32" - 4,28m, até o ponto **V33**; 336°14'48" - 2,78m, até o ponto **V34**; 313°48'45" - 5,77m, até o ponto **V35**; 264°20'53" - 7,70m, até o ponto **V36**; 257°11'39" - 6,06m, até o ponto **V37**; 264°00'31" - 3,82m, até o ponto **V38**; 292°58'18" - 8,90m, até o ponto **V39**; 321°50'39" - 4,59m, até o ponto **V40**; 304°39'55" - 1,28m, até o ponto **V41**; 287°33'27" - 2,10m, até o ponto **V42**; 262°15'56" - 6,80m, até o ponto **V43**; 283°32'39" - 9,98m, até o ponto **V44**; 305°22'56" - 8,48m, até o ponto **V45**; 323°35'21" - 3,57m, até o ponto **V46**; daí segue confrontando com ESPOLIO JOAO PEDROSO PINTO, com o

azimute 14°02'08" e distância de 26,07m, até chegar ao ponto **V01**, ponto inicial da descrição deste perímetro."

§ 5º - Área equivalente a 7.092,12 m² (sete mil e noventa e dois virgula doze metros quadrados): "Inicia-se a descrição deste perímetro no ponto **V01**; daí segue confrontando com LUIZ OSVALTER THOMAZIN, com os seguintes azimutes e distâncias: 99°15'35" - 73,64m, Raio 206,50m e Desenvolvimento de 74,04 até o ponto **V02**; 109°31'51" - 136,06m, até o ponto **V03**; 109°38'54" - 0,85m, Raio de 206,50m e desenvolvimento de 0,85m até o ponto **V04**; daí segue confrontando com JOSE CARLOS DANDREA MATEUS e outros, com o azimute 194°02'08" e distância de 26,07m, até o ponto **V05**; daí segue confrontando com ESPOLIO JOAO PEDROSO PINTO, com os seguintes azimutes e distâncias: 323°35'21" - 7,68m, até o ponto **V06**; 290°36'14" - 9,97m, até o ponto **V07**; 277°12'18" - 7,20m, até o ponto **V08**; 272°28'20" - 3,74m, até o ponto **V09**; 241°39'07" - 18,95m, até o ponto **V10**; 261°15'33" - 12,23m, até o ponto **V11**; 275°32'55" - 12,97m, até o ponto **V12**; 258°35'05" - 16,36m, até o ponto **V13**; 300°23'02" - 10,83m, até o ponto **V14**; 306°11'39" - 4,26m, até o ponto **V15**; 279°26'21" - 6,65m, até o ponto **V16**; 260°32'49" - 5,99m, até o ponto **V17**; 285°30'01" - 7,80m, até o ponto **V18**; 337°35'15" - 4,47m, até o ponto **V19**; 4°15'21" - 2,70m, até o ponto **V20**; 342°48'16" - 4,42m, até o ponto **V21**; 299°05'42" - 6,07m, até o ponto **V22**; 339°23'53" - 0,87m, até o ponto **V23**; 20°35'22" - 6,63m, até o ponto **V24**; 24°22'52" - 9,15m, até o ponto **V25**; 49°51'24" - 2,33m, até o ponto **V26**; 25°00'38" - 4,53m, até o ponto **V27**; 2°28'48" - 5,27m, até o ponto **V28**; 271°47'13" - 2,00m, até o ponto **V29**; 254°21'10" - 8,49m, até o ponto **V30**; 245°17'29" - 2,63m, até o ponto **V31**; 228°10'22" - 4,80m, até o ponto **V32**; 240°56'25" - 7,69m, até o ponto **V33**; 303°32'30" - 8,96m, até o ponto **V34**; 0°33'45" - 1,75m, até o ponto **V35**; 47°33'35" - 6,17m, até o ponto **V36**; 17°30'33" - 3,69m, até o ponto **V37**; 322°28'56" - 3,92m, até o ponto **V38**; 297°57'03" - 9,17m, até o ponto **V39**; 272°07'14" - 14,58m, até o ponto **V40**; 281°08'28" - 11,34m, até o ponto **V41**; 274°07'34" - 12,28m, até o ponto **V42**; 258°53'25" - 7,37m, até o ponto **V43**; 293°03'01" - 0,92m, até o ponto **V44**; daí segue confrontando com ESPOLIO JOAO PEDROSO PINTO, com o azimute 358°22'39" e distância de 20,53m, até chegar ao ponto **V01**, ponto inicial da descrição deste perímetro."

Art. 2º - Nos termos do artigo anterior e ante a presente declaração de **INTERESSE SOCIAL**, ficam autorizadas as intervenções ambientais consistentes na supressão de espécimes arbóreos existentes no imóvel, bem como as eventuais intervenções nas áreas de preservação permanente (APP) existentes no imóvel, necessárias ao cumprimento das finalidades que ensejaram a presente declaração de interesse social.

§ 1º - As eventuais intervenções supressivas de espécimes arbóreos, citadas e autorizadas no *caput*, deverão ser precedidas da respectiva compensação ambiental, conforme condições e critérios a serem fixados pela Secretaria Municipal de Meio Ambiente (SMA), devendo a compensação ser realizada prioritariamente no âmbito do "***Projeto Conservador das Águas***", instituído pela Lei Municipal nº. 2.100, de 21 de dezembro de 2005, regulamentada pelo Decreto Municipal nº. 2.409, de 29 de dezembro de 2010.

§ 2º - As eventuais intervenções em áreas de preservação permanente (APP), autorizadas neste ato normativo, deverão ser precedidas de cumprimento das medidas mitigadoras e compensatórias a serem determinadas pela Secretaria Municipal de Meio Ambiente (SMA), nos termos da Resolução CONAMA nº. 369/2006, Deliberação Normativa CODEMA nº. 013/2017 e demais regramentos aplicáveis.

Art. 3º - As ações destinadas à efetiva implementação das obras de interesse público no local, para a finalidade descrita no artigo 1º, inclusive para efeito de eventual desapropriação judicial ou extrajudicial, ou doação, ficarão a cargo da Secretaria Municipal de Obras e Urbanismo, sem prejuízo da atuação complementar de outros órgãos da Administração Pública Municipal, conforme competência institucional de cada órgão.

Parágrafo único - Caberá à Secretaria Municipal de Obras e Urbanismo providenciar a elaboração dos memoriais descritivos, levantamentos planimétricos, Laudo de Avaliação, bem como os demais documentos necessários à concretização dos fins colimados no presente Decreto Municipal.

Art. 4º - Fica autorizada a adoção de todas as medidas administrativas, na forma e nos limites da legislação em vigor, para viabilização dos levantamentos necessários *in loco*, inclusive para elaboração dos Laudos de Avaliação dos imóveis, na conformidade das finalidades descritas neste Decreto Municipal.

Art. 5º - Revogadas as disposições em contrário, este Decreto entra em vigor na data de sua publicação.

João Batista da Silva

- Prefeito Municipal -

rua valentim francisco de matos, 156
11606 106 - são sebastião - sp
fone: (12) 3862-1418

rua josé félix da silva, 33
04129 020 - são paulo - sp
fone: (11) 2366-2363

e-mail: contato@prestmo.eng.br

MEMORIAL DESCRITIVO

PROPRIETÉRIO : VANDERLY TREVELIN
MUNICÍPIO - UF : EXTREMA – M.G
ÁREA TOTAL (m²): 3.563,36
ÁREA TOTAL (ha): 0,3563
Perímetro (m) : 342,03

DESCRIÇÃO DO PERÍMETRO

Inicia-se a descrição deste perímetro no ponto **V01**; daí segue confrontando com VANDERLY TREVELIN, com azimute 79°38'48" e distância de 125,78m, até o ponto **V02**; daí segue confrontando com NATAL MARQUES DE OLIVEIRA, com os seguintes azimutes e distâncias: 179°31'10" - 7,66m, até o ponto **V03**; 174°58'29" - 16,24m, até o ponto **V04**; daí segue confrontando com ESPOLIO DE JOAO PEDROSO PINTO, com os seguintes azimutes e distâncias: 216°55'40" - 1,63m, até o ponto **V05**; 197°43'34" - 4,07m, até o ponto **V06**; 242°10'42" - 1,34m, até o ponto **V07**; 293°15'24" - 2,78m, até o ponto **V08**; 315°23'45" - 3,75m, até o ponto **V09**; 311°55'25" - 4,02m, até o ponto **V10**; 233°10'30" - 4,15m, até o ponto **V11**; 207°36'45" - 3,39m, até o ponto **V12**; 156°47'38" - 3,71m, até o ponto **V13**; 173°59'20" - 2,96m, até o ponto **V14**; 211°48'44" - 5,05m, até o ponto **V15**; 270°49'12" - 6,59m, até o ponto **V16**; 217°47'25" - 6,69m, até o ponto **V17**; 267°27'41" - 2,00m, até o ponto **V18**; 291°24'33" - 4,15m, até o ponto **V19**; 298°41'08" - 6,69m, até o ponto **V20**; 292°26'23" - 5,12m, até o ponto **V21**; 305°01'08" - 11,15m, até o ponto **V22**; 308°21'19" - 2,61m, até o ponto **V23**; 243°07'30" - 7,61m, até o ponto **V24**; 186°41'22" - 7,50m, até o ponto **V25**; 237°43'29" - 8,14m, até o ponto **V26**; 269°15'20" - 11,00m, até o ponto **V27**; 277°54'52" - 2,99m, até o ponto **V28**; 289°18'45" - 18,43m, até o ponto **V29**; 267°19'11" - 1,46m, até o ponto **V30**; 231°40'32" - 3,97m, até o ponto **V31**; 207°55'04" - 5,14m, até o ponto **V32**; 223°40'16" - 2,60m, até o ponto **V33**; 260°29'16" - 3,70m, até o ponto **V34**; 265°38'54" - 4,58m, até o ponto **V35**; 293°12'22" - 8,29m, até o ponto **V36**; 246°36'49" - 1,54m, até o ponto **V37**; daí segue confrontando com ESPOLIO DE LUIS LOPES, com os seguintes azimutes e distâncias: 5°50'47" - 10,01m, até o ponto **V38**; 5°50'47" - 13,54m, até chegar ao ponto **V01**, ponto inicial da descrição deste perímetro.

Extrema, 21/08/2021

PREST´MO ENGENHARIA LTDA - EPP
CREA 40.920-5

Manuel J da Fonseca Corte
Diretor Técnico/ Sócio Administrador
Engenheiro Civil e Seg do Trabalho

rua valentim francisco de matos, 156
11606 106 - são sebastião - sp
fone: (12) 3862-1418

rua josé félix da silva, 33
04129 020 - são paulo - sp
fone: (11) 2366-2363

e-mail: contato@prestmo.eng.br

MEMORIAL DESCRITIVO

PROPRIETÉRIO : NATAL MARQUES DE OLIVEIRA
MUNICÍPIO - UF : EXTREMA – M.G
ÁREA TOTAL (m²): 2.295,42
ÁREA TOTAL (ha): 0,2295
Perímetro (m) : 284.61

DESCRIÇÃO DO PERÍMETRO

Inicia-se a descrição deste perímetro no ponto **V01**; daí segue confrontando com NATAL MARQUES DE OLIVEIRA, com os seguintes azimutes e distâncias: 79°38'48" - 82,29m, até o ponto **V02**; 84°19'04" - 33,63m Raio 206,50m e Desenrolamento de 33,67, até o ponto **V03**; daí segue confrontando com LUIZ OSVALTER THOMAZIN, segue com o azimute 178°22'39" e distância de 20,53m, até o ponto **V04**; daí segue confrontando com ESPOLIO JOAO PEDROSO PINTO, com seguintes azimutes e distâncias: 293°03'01" - 5,28m, até o ponto **V05**; 315°19'03" - 4,70m, até o ponto **V06**; 327°05'20" - 4,50m, até o ponto **V07**; 230°12'06" - 8,77m, até o ponto **V08**; 237°30'06" - 6,48m, até o ponto **V09**; 250°58'15" - 10,14m, até o ponto **V10**; 260°23'05" - 19,38m, até o ponto **V11**; 256°05'35" - 35,41m, até o ponto **V12**; 279°36'17" - 8,51m, até o ponto **V13**; 251°34'39" - 17,41m, até o ponto **V14**; 238°42'02" - 1,99m, até o ponto **V15**; 216°55'40" - 1,69m, até o ponto **V16**; daí segue confrontando com VANDERLY TREVELIN, com os seguintes azimutes e distâncias: 354°58'29" - 16,24m, até o ponto **V17**; 359°31'10" - 7,66m, até chegar ao ponto **V01**, ponto inicial da descrição deste perímetro.

Extrema, 21/08/2021

PREST´MO ENGENHARIA LTDA - EPP
CREA 40.920-5
Manuel J da Fonseca Corte
Diretor Técnico/ Sócio Administrador
Engenheiro Civil e Seg do Trabalho

rua valentim francisco de matos, 156
11606 106 - são sebastião - sp
fone: (12) 3862-1418

rua josé félix da silva, 33
04129 020 - são paulo - sp
fone: (11) 2366-2363

e-mail: contato@prestmo.eng.br

MEMORIAL DESCRITIVO

PROPRIETÉRIO : ESPOLIO DE LUIS LOPES
MUNICÍPIO - UF : EXTREMA – M.G.
ÁREA TOTAL (m²): 25.032,72
ÁREA TOTAL (ha): 2,5033
Perímetro (m) : 1771,28

DESCRIÇÃO DO PERÍMETRO

Inicia-se a descrição deste perímetro no ponto **V01**; daí segue confrontando com ESPOLIO DE LUIS LOPES, com os seguintes azimutes e distâncias: 110°17'15" - 5,73m, até o ponto **V02**; 97°30'08" - 85,64m Raio 193,50m e Desenvolvimento de 86,36m até o ponto **V03**; 84°43'01" - 2,38m, até o ponto **V04**; 72°18'44" - 83,13m Raio 193,50 e Desenvolvimento 83,79m até o ponto **V05**; 59°54'27" - 52,57m, até o ponto **V06**; 43°16'53" - 110,73m Raio 193,50m e Desenvolvimento 112,30m até o ponto **V07**; 26°39'19" - 14,67m, até o ponto **V08**; 37°18'34" - 76,35m Raio 206,50 e Desenvolvimento de 76,80m até o ponto **V09**; 47°57'49" - 28,86m, até o ponto **V10**; 63°48'18" - 112,74m Raio 206,50m e Desenvolvimento de 114,19m até o ponto **V11**; 79°38'48" - 247,78m, até o ponto **V12**; daí segue confrontando com VANDERLY TREVELIN, com os seguintes azimutes e distâncias: 185°50'47" - 13,54m, até o ponto **V13**; 185°50'47" - 10,01m, até o ponto **V14**; daí segue confrontando com ESPOLIO JOAO PEDROSO PINTO, com os seguintes azimutes e distâncias: 246°36'49" - 7,36m, até o ponto **V15**; 241°11'20" - 9,62m, até o ponto **V16**; 254°55'47" - 4,64m, até o ponto **V17**; 271°50'07" - 3,92m, até o ponto **V18**; 281°05'31" - 3,76m, até o ponto **V19**; 231°06'50" - 13,46m, até o ponto **V20**; 231°01'48" - 5,89m, até o ponto **V21**; 308°41'30" - 3,90m, até o ponto **V22**; 320°14'09" - 2,82m, até o ponto **V23**; 283°03'32" - 3,40m, até o ponto **V24**; 243°20'31" - 11,17m, até o ponto **V25**; 258°57'17" - 10,49m, até o ponto **V26**; 254°06'24" - 29,63m, até o ponto **V27**; 250°20'52" - 19,23m, até o ponto **V28**; 274°43'21" - 8,70m, até o ponto **V29**; 263°42'41" - 2,21m, até o ponto **V30**; 254°52'54" - 7,11m, até o ponto **V31**; 240°35'13" - 5,59m, até o ponto **V32**; 254°28'08" - 41,60m, até o ponto **V33**; 250°20'54" - 12,42m, até o ponto **V34**; 271°17'48" - 16,31m, até o ponto **V35**; 306°38'38" - 14,50m, até o ponto **V36**; 274°42'36" - 5,64m, até o ponto **V37**; 271°03'24" - 7,80m, até o ponto **V38**; 279°57'17" - 6,34m, até o ponto **V39**; 295°24'04" - 6,79m, até o ponto **V40**; 277°32'15" - 2,98m, até o ponto **V41**; 257°08'42" - 2,55m, até o ponto **V42**; 238°09'37" - 7,07m, até o ponto **V43**; 261°37'46" - 24,61m, até o ponto **V44**; 236°00'14" - 11,25m, até o ponto **V45**; 194°07'26" - 11,24m, até o ponto **V46**; 224°55'20" - 7,09m, até o ponto **V47**; 245°33'50" - 8,99m, até o ponto **V48**; 261°34'38" - 5,59m, até o ponto **V49**; 249°02'05" - 1,93m, até o ponto **V50**; 257°05'46" - 1,87m, até o ponto **V51**; 272°22'05" - 3,24m, até o ponto **V52**; 237°34'37" - 4,98m, até o ponto **V53**; 209°06'17" - 11,62m, até o ponto **V54**; 209°56'53" - 5,55m, até o ponto **V55**; 209°38'28" - 2,80m, até o ponto **V56**; 217°32'39" - 7,33m, até o ponto **V57**; 221°23'22" - 17,53m, até o ponto **V58**; 219°53'19" - 7,10m, até o ponto **V59**; 224°45'49" - 0,90m, até o ponto **V60**; 225°39'48" - 8,48m, até o ponto **V61**; 238°09'28" - 13,34m, até o ponto **V62**; 210°57'17" - 6,27m, até o ponto **V63**; 210°28'10" - 13,12m, até o ponto **V64**; 212°20'12" - 9,63m, até o ponto **V65**; 213°06'40" - 9,42m, até o ponto **V66**; 215°14'53" - 6,54m, até o ponto **V67**; 192°55'12" - 18,03m, até o ponto **V68**; 170°56'55" - 5,14m, até o ponto **V69**; 172°35'50" - 11,89m, até o ponto **V70**; 186°33'24" - 3,24m, até o ponto **V71**; 198°31'38" - 5,00m, até o ponto **V72**; 221°57'05" - 4,60m, até o ponto **V73**; 227°23'06" - 8,53m, até o ponto **V74**; 225°49'37" - 2,96m, até o ponto **V75**; 238°07'27" - 3,34m, até o ponto **V76**; 214°28'10" - 4,52m, até o ponto **V77**; 220°49'40" - 3,87m, até o ponto **V78**; 188°45'37" - 14,26m, até o ponto **V79**; 301°07'40" - 7,43m, até o ponto **V80**; 289°44'23" - 6,53m, até o ponto **V81**; 234°28'16" - 7,99m, até o ponto **V82**; 214°28'40" - 6,86m, até o ponto **V83**; 216°56'44" - 2,02m, até o ponto **V84**; 235°39'34" - 4,53m,

rua valentim francisco de matos, 156
11606 106 - são sebastião - sp
fone: (12) 3862-1418

rua josé félix da silva, 33
04129 020 - são paulo - sp
fone: (11) 2366-2363

e-mail: contato@prestmo.eng.br

até o ponto **V85**; 251°42'31" - 1,79m, até o ponto **V86**; 254°20'55" - 4,07m, até o ponto **V87**; 246°39'14" - 8,61m, até o ponto **V88**; 221°08'38" - 9,56m, até o ponto **V89**; 214°43'48" - 6,40m, até o ponto **V90**; 254°48'10" - 12,03m, até o ponto **V91**; 249°11'13" - 5,47m, até o ponto **V92**; 272°58'13" - 8,22m, até o ponto **V93**; 260°10'21" - 2,57m, até o ponto **V94**; 252°00'48" - 2,78m, até o ponto **V95**; 207°29'26" - 7,62m, até o ponto **V96**; 223°18'38" - 15,00m, até o ponto **V97**; 232°56'46" - 4,08m, até o ponto **V98**; 272°54'58" - 2,12m, até o ponto **V99**; 297°44'57" - 7,34m, até o ponto **V100**; 233°17'22" - 12,34m, até o ponto **V101**; daí segue confrontando com SEBASTIÃO PINTO DE OLIVEIRA, com os seguintes azimutes e distâncias: 233°17'22" - 21,70m, até o ponto **V102**; 274°36'57" - 8,28m, até o ponto **V103**; 264°31'17" - 3,92m, até o ponto **V104**; 278°26'30" - 3,40m, até o ponto **V105**; 267°55'48" - 15,91m, até o ponto **V106**; 278°06'36" - 15,69m, até o ponto **V107**; 258°24'30" - 24,94m, até o ponto **V108**; 267°39'12" - 15,53m, até o ponto **V109**; 250°51'31" - 16,08m, até o ponto **V110**; 277°46'13" - 10,62m, até o ponto **V111**; 270°37'58" - 9,80m, até o ponto **V112**; 258°31'17" - 4,86m, até o ponto **V113**; 290°52'01" - 2,38m, até o ponto **V114**; 310°15'06" - 11,75m, até o ponto **V115**; 296°11'06" - 15,60m, até o ponto **V116**; 299°01'12" - 5,20m, até o ponto **V117**; 277°47'16" - 3,65m, até o ponto **V118**; 261°39'27" - 2,99m, até o ponto **V119**; daí segue confrontando com RUA PRIMAVERA, com os seguintes azimutes e distâncias: 13°17'30" - 10,36m, até o ponto **V120**; 16°35'16" - 9,99m, até o ponto **V121**; 30°48'52" - 6,44m, até chegar ao ponto **V01**, ponto inicial da descrição deste perímetro.

Extrema, 21/08/2021

PREST´MO ENGENHARIA LTDA - EPP
CREA 40.920-5
Manuel J da Fonseca Corte
Diretor Técnico/ Sócio Administrador
Engenheiro Civil e Seg do Trabalho

rua valentim francisco de matos, 156
11606 106 - são sebastião - sp
fone: (12) 3862-1418

rua josé félix da silva, 33
04129 020 - são paulo - sp
fone: (11) 2366-2363

e-mail: contato@prestmo.eng.br

MEMORIAL DESCRITIVO

PROPRIETÉRIO : JOSE CARLOS DANDREA MATEUS e outros
MUNICÍPIO - UF : EXTREMA – M.G -
ÁREA TOTAL (m²): 5.643,84
ÁREA TOTAL (ha): 0,5644
Perímetro (m) : 506,90

DESCRIÇÃO DO PERÍMETRO

Inicia-se a descrição deste perímetro no ponto **V01**; daí segue confrontando com JOSE CARLOS DANDREA MATEUS e outros, com os seguintes azimutes e distâncias: 118°17'09" - 61,19m, Raio de 206,50m e Desenvolvimento de 61,41m até o ponto **V02**; 126°48'21" - 37,53m, até o ponto **V03**; 121°55'14" - 32,96m, Raio 193,50 e Desenvolvimento 33,00m até o ponto **V04**; 117°02'07" - 71,69m, até o ponto **V05**; daí segue confrontando com ESTRADA MUNICIPAL DOS TENENTES, com os seguintes azimutes e distâncias: 172°51'45" - 2,98m, até o ponto **V06**; 183°39'28" - 8,26m, até o ponto **V07**; 190°04'24" - 19,53m, até o ponto **V08**; daí segue confrontando com ESPOLIO JOAO PEDROSO PINTO, com os seguintes azimutes e distâncias: 315°27'53" - 1,01m, até o ponto **V09**; 341°27'35" - 3,69m, até o ponto **V10**; 321°45'10" - 2,74m, até o ponto **V11**; 297°36'40" - 25,39m, até o ponto **V12**; 306°06'31" - 5,90m, até o ponto **V13**; 263°06'49" - 5,00m, até o ponto **V14**; 242°31'28" - 2,36m, até o ponto **V15**; 268°00'17" - 4,45m, até o ponto **V16**; 279°30'52" - 7,33m, até o ponto **V17**; 279°07'54" - 6,84m, até o ponto **V18**; 283°58'14" - 6,89m, até o ponto **V19**; 318°46'25" - 4,65m, até o ponto **V20**; 339°18'59" - 14,64m, até o ponto **V21**; 303°40'47" - 4,09m, até o ponto **V22**; 265°55'02" - 9,36m, até o ponto **V23**; 277°57'38" - 7,98m, até o ponto **V24**; 294°10'43" - 4,72m, até o ponto **V25**; 286°41'02" - 16,95m, até o ponto **V26**; 302°55'08" - 1,73m, até o ponto **V27**; 348°34'55" - 2,78m, até o ponto **V28**; 357°44'42" - 15,14m, até o ponto **V29**; 275°45'54" - 4,57m, até o ponto **V30**; 0°18'36" - 9,03m, até o ponto **V31**; 1°26'53" - 3,34m, até o ponto **V32**; 47°40'32" - 4,28m, até o ponto **V33**; 336°14'48" - 2,78m, até o ponto **V34**; 313°48'45" - 5,77m, até o ponto **V35**; 264°20'53" - 7,70m, até o ponto **V36**; 257°11'39" - 6,06m, até o ponto **V37**; 264°00'31" - 3,82m, até o ponto **V38**; 292°58'18" - 8,90m, até o ponto **V39**; 321°50'39" - 4,59m, até o ponto **V40**; 304°39'55" - 1,28m, até o ponto **V41**; 287°33'27" - 2,10m, até o ponto **V42**; 262°15'56" - 6,80m, até o ponto **V43**; 283°32'39" - 9,98m, até o ponto **V44**; 305°22'56" - 8,48m, até o ponto **V45**; 323°35'21" - 3,57m, até o ponto **V46**; daí segue confrontando com ESPOLIO JOAO PEDROSO PINTO, com o azimute 14°02'08" e distância de 26,07m, até chegar ao ponto **V01**, ponto inicial da descrição deste perímetro.

Extrema, 21/08/2021

PREST´MO ENGENHARIA LTDA - EPP
CREA 40.920-5

Manuel J da Fonseca Corte
Diretor Técnico/ Sócio Administrador
Engenheiro Civil e Seg do Trabalho

MEMORIAL DESCRITIVO

PROPRIETÉRIO : LUIZ OSVALTER THOMAZIN
MUNICÍPIO - UF : EXTREMA – M.G -
ÁREA TOTAL (m²): 7.092,12
ÁREA TOTAL (ha): 0,7092
Perímetro (m) : 533,98

DESCRIÇÃO DO PERÍMETRO

Inicia-se a descrição deste perímetro no ponto **V01**; daí segue confrontando com LUIZ OSVALTER THOMAZIN, com os seguintes azimutes e distâncias: 99°15'35" - 73,64m, Raio 206,50m e Desenvolvimento de 74,04 até o ponto **V02**; 109°31'51" - 136,06m, até o ponto **V03**; 109°38'54" - 0,85m, Raio de 206,50m e desenvolvimento de 0,85m até o ponto **V04**; daí segue confrontando com JOSE CARLOS DANDREA MATEUS e outros, com o azimute 194°02'08" e distância de 26,07m, até o ponto **V05**; daí segue confrontando com ESPOLIO JOAO PEDROSO PINTO, com os seguintes azimutes e distâncias: 323°35'21" - 7,68m, até o ponto **V06**; 290°36'14" - 9,97m, até o ponto **V07**; 277°12'18" - 7,20m, até o ponto **V08**; 272°28'20" - 3,74m, até o ponto **V09**; 241°39'07" - 18,95m, até o ponto **V10**; 261°15'33" - 12,23m, até o ponto **V11**; 275°32'55" - 12,97m, até o ponto **V12**; 258°35'05" - 16,36m, até o ponto **V13**; 300°23'02" - 10,83m, até o ponto **V14**; 306°11'39" - 4,26m, até o ponto **V15**; 279°26'21" - 6,65m, até o ponto **V16**; 260°32'49" - 5,99m, até o ponto **V17**; 285°30'01" - 7,80m, até o ponto **V18**; 337°35'15" - 4,47m, até o ponto **V19**; 4°15'21" - 2,70m, até o ponto **V20**; 342°48'16" - 4,42m, até o ponto **V21**; 299°05'42" - 6,07m, até o ponto **V22**; 339°23'53" - 0,87m, até o ponto **V23**; 20°35'22" - 6,63m, até o ponto **V24**; 24°22'52" - 9,15m, até o ponto **V25**; 49°51'24" - 2,33m, até o ponto **V26**; 25°00'38" - 4,53m, até o ponto **V27**; 2°28'48" - 5,27m, até o ponto **V28**; 271°47'13" - 2,00m, até o ponto **V29**; 254°21'10" - 8,49m, até o ponto **V30**; 245°17'29" - 2,63m, até o ponto **V31**; 228°10'22" - 4,80m, até o ponto **V32**; 240°56'25" - 7,69m, até o ponto **V33**; 303°32'30" - 8,96m, até o ponto **V34**; 0°33'45" - 1,75m, até o ponto **V35**; 47°33'35" - 6,17m, até o ponto **V36**; 17°30'33" - 3,69m, até o ponto **V37**; 322°28'56" - 3,92m, até o ponto **V38**; 297°57'03" - 9,17m, até o ponto **V39**; 272°07'14" - 14,58m, até o ponto **V40**; 281°08'28" - 11,34m, até o ponto **V41**; 274°07'34" - 12,28m, até o ponto **V42**; 258°53'25" - 7,37m, até o ponto **V43**; 293°03'01" - 0,92m, até o ponto **V44**; daí segue confrontando com ESPOLIO JOAO PEDROSO PINTO, com o azimute 358°22'39" e distância de 20,53m, até chegar ao ponto **V01**, ponto inicial da descrição deste perímetro.

Extrema, 22/08/2021

LEGENDA

	ÁRVORE ISOLADA		NÚ / RIBEIRÃO / CÓRREGO / FUZIL
	ALAMBRADO		CURVAS DE NÍVEL
	MURÃO DE CERCA		ROCA DE LIXO / ROCA DE LIXO
	CONSTRUÇÃO ALVENARIA	C-PA C-ES C-GP	POÇOS DE VISITA NÃO IDENTIFICADO ESGOTO
	CONSTRUÇÃO DE MADEIRA	C-TG C-TL	ÓLEO / GÁS TELEFONIA / ELETRICIDADE
	ALAMBRADO INDEFINIDO	C-H C-RE	HIDRANTE REGISTRO
	CERCA MISTA	CE-MADEIR CE-AR CE-DE	CERCA DE MADEIRA / CERCA DE ARAME / CERCA DE DEFESA
	CERCA VIVA	CE-DE	NÃO IDENTIFICADO
	MICA / LARTE DE VEGETAÇÃO		CAIXA DE ESGOTO
	CERCA DE MADEIRA DU TAPUME		GRELHAS / CAIXA DE CORREIO
	CERCA DE ARAME		POSTE / LUMINÁRIA
	DIVISA NÃO MATERIALIZADA		ESCADA
	GUIA		PLACA / SEMÁFORO
	VÉRTICE		TALUDE
	VÉRTICE COM MARCO		VÉRTICES TOPOGRÁFICOS
	MURO		VÉRTICES TOPOGRÁFICOS
	EIXO		CANALETA
	ESTACA DE FERRO		TUBO
	CABINHO ALIA DE TERRA		DEFORMAÇÃO VERTICAL SOLO / ESTRUTURA DU TRANSÍNCULO
	ESTACA PARAMÉTRICA		MATRICULA SECRETÁRIA DU TRANSÍNCULO
			MARCO DE CONCRETO

REVISÃO	DATA	MODIFICAÇÃO
00	15/JUN/2021	EMISSÃO INICIAL

PROJETO
INFRA-ESTRUTURA URBANA - ABERTURA DE VIA
TRACADO GEOMÉTRICO E RETIFICAÇÃO DO RIACHO TAMARIO
PREFEITURA MUNICIPAL DE EXTREMA
SECRETARIA DE OBRAS E URBANISMO
Sul Fluminense MG - PREFEITURA - Extrema MG

EXTREMA
Sempre a Frente de Nós

APRESENTAÇÃO
PROJETO TRAÇADO GEOMÉTRICO E RETIFICAÇÃO DO RIACHO
SITUAÇÃO PROPOSTA - COM IMAGEM INTERPORTA

FOLHA
01/00

PREEN'MO PROJETOS AMBIENTAIS E TURIS
Rua Dr. Ernesto Pereira Carneiro, 50 - Centro
Niterói - RJ - CEP 24020-085 - Tel.: (21) 2620-1121

ART - PROJETO RESPONSÁVEL

preen'mo
PROJETOS AMBIENTAIS E TURISMO LTDA
CNPJ 33.641.165/0001-44
CREA-RJ 2020187-0

NOME DO ARQUIVO DWG
2021-EXTREMA INFRA URBANA TRACADO-PE-R00.DWG

ESCALA	DATA	PRANCHA
INDICADAS	ABRIL/2021	TOP - CTR 05/21

PENAS COR ESP.
0,1 1 0,1
0,2 2 0,2
0,3 3 0,3
0,4 4 0,4
0,5 5 0,5
0,6 6 0,6
0,7 7 0,7
0,8 8 0,8
1,0 9 1,0
1,2 10 1,2
1,4 11 1,4
1,6 12 1,6
2,0 13 2,0
2,2 14 2,2
2,4 15 2,4
2,6 16 2,6
3,0 17 3,0
3,5 18 3,5
4,0 19 4,0
5,0 20 5,0
6,0 21 6,0
7,0 22 7,0
8,0 23 8,0
9,0 24 9,0
10,0 25 10,0
12,0 26 12,0
14,0 27 14,0
16,0 28 16,0
18,0 29 18,0
20,0 30 20,0
22,0 31 22,0
24,0 32 24,0
26,0 33 26,0
28,0 34 28,0
30,0 35 30,0
32,0 36 32,0
34,0 37 34,0
36,0 38 36,0
38,0 39 38,0
40,0 40 40,0

ESC.PLOTAGEM
1000 - 100

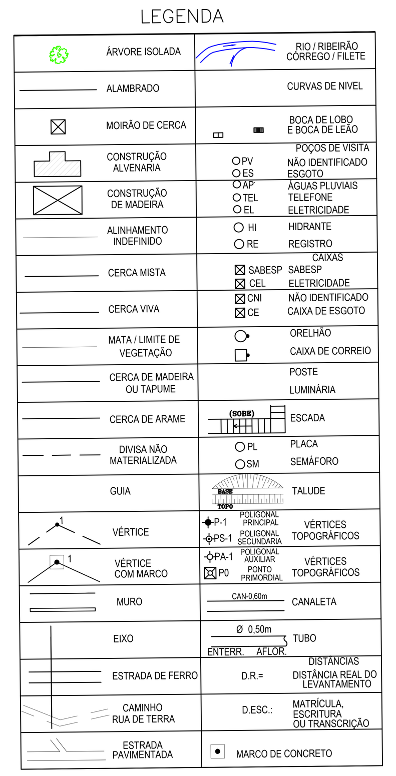

REVISÃO	DATA	MODIFICAÇÃO
00	21/08/2021	EMISSÃO INICIAL

PROJETO

INFRA-ESTRUTURA URBANA - ABERTURA DE VIA
AVENIDA DO PEDROSO (córrego do Pedroso) - BAIRRO DOS TENENTES

PREFEITURA MUNICIPAL DE EXTREMA
SECRETARIA DE OBRAS E URBANISMO
Rua Pau Brasil, 245 - Vila Rica - Extrema / MG

PREFEITURA DE EXTREMA
Inovação e Gestão de Resultados

REFERÊNCIA

PROJETO TOPOGRAFIA
LEVANTAMENTO PLANIALTIMÉTRICO - áreas de desapropriação

FOLHA **01/01**

Responsabilidade Técnica e Autoria do Projeto
PREST´ MO ENGENHARIA LTDA
Manuel J da Fonseca Corte - CREA 60.100/D
ART 28027230180078660

prest'mo ENGENHARIA
Rua Valentim Francisco de Matos 156 - São Sebastião / SP - 12 38621418
Rua José Félix da Silva 33 - Vila Gumercindo/São Paulo/SP - 11 23662363
contato@prestmo.eng.br
CREA 40920-5

NOME DO ARQUIVO CAD
2021.EXTREMA INFRA URBANA.TOPOGRAFIA.PE.R00.DWG

ESCALA **INDICADAS** | DATA **ABRIL/2021** | PROJETO **TOP - CTR 56/21**

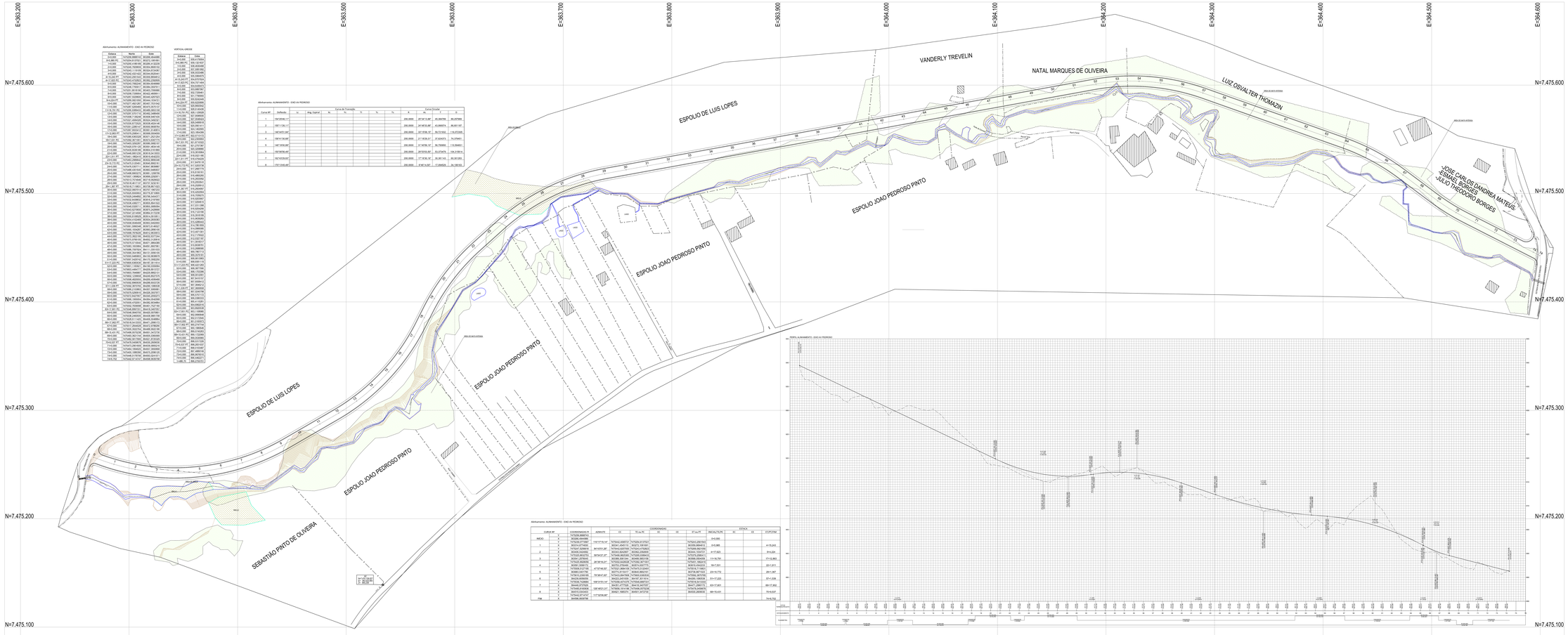

Alinhamento: ALINHAMENTO - EIXO AV PEDROSO

Estaca	Norte	Este
0+0.000	7475284.4998742	863284.4944988
0+0.969 PC	7475284.8170752	863272.1081950
1+0.000	7475285.7000000	863244.0000000
2+0.000	7475285.7929903	863244.8929102
3+0.000	7475285.1191595	863244.9734361
4+0.000	7475283.8000000	863246.2000000
4+18.245 PT	7475283.2451042	863252.5648481
4+27.823 PC	7475283.4752852	863262.2392809
5+0.000	7475284.1000000	863263.0000000
6+0.000	7475284.7700417	863263.9327011
7+0.000	7475285.3919180	863263.7599680
8+0.000	7475285.9000000	863262.8000000
9+0.000	7475286.1020902	863261.8437523
9+24.877	7475285.9921600	863244.1334121
10+0.000	7475285.7000000	863237.0000000
11+0.000	7475285.5285400	863235.0211121
11+16.154 PC	7475285.5389420	863235.0853128
12+0.000	7475285.7000000	863236.0000000
13+0.000	7475286.1100400	863238.3487400
14+0.000	7475287.1000000	863244.0000000
15+0.000	7475288.2000000	863250.3000000
16+0.000	7475289.2000000	863256.6000000
17+0.000	7475290.2000000	863263.0000000
17+18.441 PT	7475290.5000000	863264.9000000
18+0.000	7475291.1000000	863268.8000000
19+0.000	7475292.0000000	863274.6000000
20+0.000	7475292.9000000	863280.4000000
20+17.772 PC	7475293.2000000	863282.3000000
21+0.000	7475293.7000000	863285.5000000
22+0.000	7475294.5000000	863290.6000000
23+0.000	7475295.3000000	863295.7000000
24+0.000	7475296.1000000	863300.8000000
25+0.000	7475296.9000000	863305.9000000
26+0.000	7475297.7000000	863311.0000000
26+1.307 PT	7475297.8000000	863311.8000000
27+0.000	7475298.4000000	863316.1000000
28+0.000	7475299.1000000	863321.2000000
29+0.000	7475299.8000000	863326.3000000
30+0.000	7475300.5000000	863331.4000000
31+0.000	7475301.2000000	863336.5000000
32+0.000	7475301.9000000	863341.6000000
33+0.000	7475302.6000000	863346.7000000
34+0.000	7475303.3000000	863351.8000000
35+0.000	7475304.0000000	863356.9000000
36+0.000	7475304.7000000	863362.0000000
37+0.000	7475305.4000000	863367.1000000
38+0.000	7475306.1000000	863372.2000000
39+0.000	7475306.8000000	863377.3000000
40+0.000	7475307.5000000	863382.4000000
41+0.000	7475308.2000000	863387.5000000
42+0.000	7475308.9000000	863392.6000000
43+0.000	7475309.6000000	863397.7000000
44+0.000	7475310.3000000	863402.8000000
45+0.000	7475311.0000000	863407.9000000
46+0.000	7475311.7000000	863413.0000000
47+0.000	7475312.4000000	863418.1000000
48+0.000	7475313.1000000	863423.2000000
49+0.000	7475313.8000000	863428.3000000
50+0.000	7475314.5000000	863433.4000000
51+0.000	7475315.2000000	863438.5000000
52+0.000	7475315.9000000	863443.6000000
53+0.000	7475316.6000000	863448.7000000
54+0.000	7475317.3000000	863453.8000000
55+0.000	7475318.0000000	863458.9000000
56+0.000	7475318.7000000	863464.0000000
57+0.000	7475319.4000000	863469.1000000
58+0.000	7475320.1000000	863474.2000000
59+0.000	7475320.8000000	863479.3000000
60+0.000	7475321.5000000	863484.4000000
61+0.000	7475322.2000000	863489.5000000
62+0.000	7475322.9000000	863494.6000000
63+0.000	7475323.6000000	863499.7000000
64+0.000	7475324.3000000	863504.8000000
65+0.000	7475325.0000000	863509.9000000
66+0.000	7475325.7000000	863515.0000000
67+0.000	7475326.4000000	863520.1000000
68+0.000	7475327.1000000	863525.2000000
69+0.000	7475327.8000000	863530.3000000
70+0.000	7475328.5000000	863535.4000000
71+0.000	7475329.2000000	863540.5000000
72+0.000	7475329.9000000	863545.6000000
73+0.000	7475330.6000000	863550.7000000
74+0.000	7475331.3000000	863555.8000000
75+0.000	7475332.0000000	863560.9000000
76+0.000	7475332.7000000	863566.0000000
77+0.000	7475333.4000000	863571.1000000
78+0.000	7475334.1000000	863576.2000000
79+0.000	7475334.8000000	863581.3000000
80+0.000	7475335.5000000	863586.4000000
81+0.000	7475336.2000000	863591.5000000
82+0.000	7475336.9000000	863596.6000000
83+0.000	7475337.6000000	863601.7000000
84+0.000	7475338.3000000	863606.8000000
85+0.000	7475339.0000000	863611.9000000
86+0.000	7475339.7000000	863617.0000000
87+0.000	7475340.4000000	863622.1000000
88+0.000	7475341.1000000	863627.2000000
89+0.000	7475341.8000000	863632.3000000
90+0.000	7475342.5000000	863637.4000000
91+0.000	7475343.2000000	863642.5000000
92+0.000	7475343.9000000	863647.6000000
93+0.000	7475344.6000000	863652.7000000
94+0.000	7475345.3000000	863657.8000000
95+0.000	7475346.0000000	863662.9000000
96+0.000	7475346.7000000	863668.0000000
97+0.000	7475347.4000000	863673.1000000
98+0.000	7475348.1000000	863678.2000000
99+0.000	7475348.8000000	863683.3000000
100+0.000	7475349.5000000	863688.4000000
101+0.000	7475350.2000000	863693.5000000
102+0.000	7475350.9000000	863698.6000000
103+0.000	7475351.6000000	863703.7000000
104+0.000	7475352.3000000	863708.8000000
105+0.000	7475353.0000000	863713.9000000
106+0.000	7475353.7000000	863719.0000000
107+0.000	7475354.4000000	863724.1000000
108+0.000	7475355.1000000	863729.2000000
109+0.000	7475355.8000000	863734.3000000
110+0.000	7475356.5000000	863739.4000000
111+0.000	7475357.2000000	863744.5000000
112+0.000	7475357.9000000	863749.6000000
113+0.000	7475358.6000000	863754.7000000
114+0.000	7475359.3000000	863759.8000000
115+0.000	7475360.0000000	863764.9000000
116+0.000	7475360.7000000	863770.0000000
117+0.000	7475361.4000000	863775.1000000
118+0.000	7475362.1000000	863780.2000000
119+0.000	7475362.8000000	863785.3000000
120+0.000	7475363.5000000	863790.4000000
121+0.000	7475364.2000000	863795.5000000
122+0.000	7475364.9000000	863800.6000000
123+0.000	7475365.6000000	863805.7000000
124+0.000	7475366.3000000	863810.8000000
125+0.000	7475367.0000000	863815.9000000
126+0.000	7475367.7000000	863821.0000000
127+0.000	7475368.4000000	863826.1000000
128+0.000	7475369.1000000	863831.2000000
129+0.000	7475369.8000000	863836.3000000
130+0.000	7475370.5000000	863841.4000000
131+0.000	7475371.2000000	863846.5000000
132+0.000	7475371.9000000	863851.6000000
133+0.000	7475372.6000000	863856.7000000
134+0.000	7475373.3000000	863861.8000000
135+0.000	7475374.0000000	863866.9000000
136+0.000	7475374.7000000	863872.0000000
137+0.000	7475375.4000000	863877.1000000
138+0.000	7475376.1000000	863882.2000000
139+0.000	7475376.8000000	863887.3000000
140+0.000	7475377.5000000	863892.4000000
141+0.000	7475378.2000000	863897.5000000
142+0.000	7475378.9000000	863902.6000000
143+0.000	7475379.6000000	863907.7000000
144+0.000	7475380.3000000	863912.8000000
145+0.000	7475381.0000000	863917.9000000
146+0.000	7475381.7000000	863923.0000000
147+0.000	7475382.4000000	863928.1000000
148+0.000	7475383.1000000	863933.2000000
149+0.000	7475383.8000000	863938.3000000
150+0.000	7475384.5000000	863943.4000000
151+0.000	7475385.2000000	863948.5000000
152+0.000	7475386.0000000	863953.6000000
153+0.000	7475386.7000000	863958.7000000
154+0.000	7475387.4000000	863963.8000000
155+0.000	7475388.1000000	863968.9000000
156+0.000	7475388.8000000